



คู่มือ การปฏิบัติงาน (work Manual)

เทศบาลตำบลนาหนองทุ่ม อำเภอนากลาง จังหวัดหนองบัวลำภู

- การลงทะเบียนและยื่นคำขอรับเบี้ยยังชีพผู้สูงอายุ
- การลงทะเบียนและยื่นคำขอรับเบี้ยยังชีพผู้พิการ
- การยื่นคำร้องเพื่อขอรับเงินเบี้ยยังชีพผู้ป่วยเอดส์



สัญลักษณ์ผู้สูงอายุ



สัญลักษณ์คนพิการ



สัญลักษณ์วันเอดส์โลก

รายการเอกสารหลักฐานประกอบการยื่นคำขอรับลงทะเบียน

ผู้สูงอายุ

ลำดับ	รายการเอกสาร ยืนยันตัวตน	หน่วยงาน ภาครัฐ ผู้ ออก เอกสาร	จำนวน เอกสาร ฉบับจริง	จำนวน เอกสาร สำเนา	หน่วย นับ เอกสาร	หมายเหตุ
๑	บัตรประจำตัว ประชาชนหรือบัตร อื่นที่ออกให้โดย หน่วยงานของรัฐ ที่มีรูปถ่ายพร้อม สำเนา	-	๑	๑	ฉบับ	(พร้อม ลงนาม รับรอง สำเนา ถูกต้อง)
๒	สำเนาทะเบียนบ้าน	-	๑	๑	ฉบับ	(พร้อม ลงนาม รับรอง สำเนา ถูกต้อง)
๓	สำเนาสมุดบัญชีเงิน ฝากธนาคาร สำหรับ กรณีและผู้ขอรับเงิน เบี้ยยังชีพผู้สูงอายุ ที่ประสงค์ขอรับเงิน เบี้ยยังชีพผู้สูงอายุ ผ่านธนาคาร	-	๑	๑	ฉบับ	(พร้อม ลงนาม รับรอง สำเนา ถูกต้อง)

เอกสารอื่นๆ สำหรับยื่นเพิ่มเติม

ลำดับ	รายการเอกสารยืนยันตัวตน	หน่วยงานภาครัฐผู้ออกเอกสาร	จำนวนเอกสารฉบับจริง	จำนวนเอกสารสำเนา	หน่วยนับเอกสาร	หมายเหตุ
๑	สมุดบัญชีเงินฝากธนาคารพร้อมสำเนา (กรณีที่ผู้ขอรับเงินเบี้ยยังชีพผู้ประสงค์ขอรับเงินเบี้ยยังชีพผู้สูงอายุประสงค์ขอรับเงินเบี้ยยังชีพผู้สูงอายุผ่านธนาคาร)	-	๑	๑	ฉบับ	(พร้อมลงนามรับรองสำเนาถูกต้อง)
๒	หนังสือมอบอำนาจ (กรณีมอบอำนาจให้ดำเนินการแทน)	-	๑	-	ฉบับ	
๓	บัตรประจำตัวประชาชนหรือบัตรอื่นที่ออกให้โดยหน่วยงานของรัฐที่มีรูปถ่ายพร้อมสำเนาของผู้รับมอบอำนาจ (กรณีมอบอำนาจให้ดำเนินการแทน)	-	๑	๑	ฉบับ	(พร้อมลงนามรับรองสำเนาถูกต้อง)
๔	สมุดบัญชีเงินฝากธนาคารพร้อมสำเนาของผู้รับมอบอำนาจ (กรณีผู้ขอรับเงินเบี้ยยังชีพผู้ประสงค์ขอรับเงินเบี้ยยังชีพผู้สูงอายุประสงค์ขอรับเงินเบี้ยยังชีพผู้สูงอายุผ่านธนาคารของผู้รับมอบอำนาจ)	-	๑	๑	ฉบับ	(พร้อมลงนามรับรองสำเนาถูกต้อง)

แผนผังแสดงขั้นตอน (การขึ้นทะเบียนผู้สูงอายุ)

ผู้สูงอายุยื่นเอกสารที่ใช้ในการลงทะเบียนผู้สูงอายุ

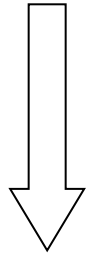

เจ้าหน้าที่รับเอกสาร ตรวจสอบ
เอกสาร บันทึก/สอบถามเพิ่มเติม

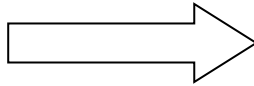

รวบรวมเอกสาร ตรวจสอบคุณสมบัติ

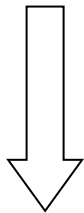

หลักฐานในการขึ้นทะเบียนดังนี้

๑. บัตรประจำตัวประชาชนหรือบัตรอื่น
ที่ออกให้โดยหน่วยงานของรัฐที่มีรูปถ่าย
พร้อมสำเนา จำนวน ๑ ฉบับ
๒. ทะเบียนบ้านพร้อมสำเนา
จำนวน ๑ ฉบับ
๓. สมุดบัญชีเงินฝากธนาคาร พร้อมสำเนา
(เฉพาะหน้าที่แสดงชื่อ และเลขที่บัญชี)
สำหรับกรณีที่ผู้ขอรับเงินเบี้ยยังชีพ
ผู้สูงอายุ ประสงค์ขอรับเงินเบี้ยยังชีพ
ผู้สูงอายุผ่านธนาคาร
จำนวน ๑ ฉบับ
๔. หนังสือมอบอำนาจ / กรณีมอบอำนาจ
๕. สำเนาบัตรประจำตัวประชาชน จำนวน ๑ ฉบับ
๖. สำเนาทะเบียนบ้าน จำนวน ๑ ฉบับ

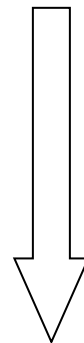

เสนอผู้บริหารจัดทำประกาศ
เรื่อง บัญชีรายชื่อผู้มีสิทธิรับเงิน
เบี้ยยังชีพผู้สูงอายุ
ของเทศบาลตำบลนาหนองทุ่ม

<p>ความเห็นเจ้าหน้าที่ผู้รับจดทะเบียน เรียน คณะกรรมการตรวจสอบคุณสมบัติ ได้ตรวจสอบคุณสมบัติของ นาย/นาง/นางสาว/ หมายเลขบัตรประจำตัวประชาชน □ - □□□□□ - □□□□□□ □□ □ <input type="checkbox"/> เป็นผู้ที่มีคุณสมบัติในการลงทะเบียนครบถ้วน <input type="checkbox"/> เป็นผู้ที่มีคุณสมบัติในการลงทะเบียน ณ วันที่มีสิทธิได้รับเงินเบี้ยยังชีพ <input type="checkbox"/> เป็นผู้ที่ยกคุณสมบัติ เนื่องจาก (ลงชื่อ) (นางสาววิชชุดา อึ้งปา) เจ้าหน้าที่ผู้รับจดทะเบียน</p>	<p>ความเห็นคณะกรรมการตรวจสอบคุณสมบัติ เรียน นายกเทศมนตรีตำบลนาหนองทุ่ม คณะกรรมการตรวจสอบคุณสมบัติได้ตรวจสอบแล้ว มีความเห็นดังนี้ <input type="checkbox"/> สมควรรับขึ้นทะเบียน <input type="checkbox"/> ไม่สมควรรับขึ้นทะเบียน กรรมการ (ลงชื่อ)..... (นางสาวกรรณิกา ฤาปาบุตร) กรรมการ (ลงชื่อ)..... (นางสุนันท์ ศรีลาเฮียง) กรรมการ (ลงชื่อ)..... (นางสาววิชชุดา อึ้งปา)</p>
---	--

คำสั่ง

รับขึ้นทะเบียน ไม่รับขึ้นทะเบียน อื่น ๆ

(ลงชื่อ) ร้อยตรี

(กวี ศรีดาธรรม)
นายกเทศมนตรีตำบลนาหนองทุ่ม
วัน/เดือน/ปี

(ส่วนนี้ของเจ้าหน้าที่)

ติดตามรอยประ... ให้ผู้สูงอายุที่ยื่นคำขอลงทะเบียนเกินเพื่อเป็นหลักฐานการลงทะเบียน
ยื่นแบบคำขอลงทะเบียนเมื่อวันที่เดือน.....พ.ศ.

การลงทะเบียนครั้งนี้ เพื่อขอรับเงินเบี้ยยังชีพผู้สูงอายุโดยจะได้รับเงินเบี้ยยังชีพผู้สูงอายุตามที่มีคุณสมบัติครบถ้วนและ
ตามช่วงระยะเวลาในการลงทะเบียน ภายในวันที่ ๑๐ ของทุกเดือน โดยได้รับตั้งแต่เดือน..... พ.ศ.....

เป็นต้นไป กรณีผู้สูงอายุย้ายภูมิลำเนาไปอยู่ที่อื่นจะต้องไปลงทะเบียนยื่นคำขอรับเงินเบี้ยยังชีพผู้สูงอายุ ณ ที่องค์กรปกครองส่วน
ท้องถิ่นแห่งใหม่ นับตั้งแต่วันที่ย้ายแต่ไม่เกินเดือนพฤศจิกายนของปีนั้น ทั้งนี้ผู้สูงอายุจะได้เบี้ยผู้สูงอายุ ณ องค์การปกครองส่วน
ท้องถิ่นเดิมจนสิ้นปีงบประมาณที่ได้ลงทะเบียนไว้ และรับที่องค์กรปกครองส่วนท้องถิ่นใหม่ในปีงบประมาณถัดไป

หนังสือมอบอำนาจ

ที่ เทศบาลตำบลนาหนองพุ่ม

วันที่.....เดือน.....พ.ศ.....

โดยหนังสือฉบับนี้ข้าพเจ้า.....ซึ่งเป็นผู้ถือบัตร.....
เลขที่.....ออกให้ ณ.....เมื่อวันที่.....อยู่บ้านเลขที่.....
หมู่ที่.....ตรอก/ซอย.....ถนน.....แขวง/ตำบล.....
เขต/อำเภอ.....จังหวัด.....โทรศัพท์.....

ขอมอบอำนาจให้.....ซึ่งเป็นผู้ถือบัตร.....
เลขที่.....ออกให้ ณ.....เมื่อวันที่.....อยู่บ้านเลขที่.....
หมู่ที่.....ตรอก/ซอย.....ถนน.....แขวง/ตำบล.....
เขต/อำเภอ.....จังหวัด.....

เป็นผู้มีอำนาจรับเงิน.....แทนข้าพเจ้า “ ทั้งในขณะมีชีวิตอยู่หรือเสียชีวิตแล้ว ”
จนกว่าจะมีการเปลี่ยนแปลงการมอบอำนาจ

ข้าพเจ้าขอรับผิดชอบในการที่ผู้รับมอบอำนาจได้กระทำไปตามหนังสือมอบอำนาจนี้เสมือนว่าข้าพเจ้าได้
กระทำด้วยตนเองทั้งสิ้น

เพื่อเป็นหลักฐานข้าพเจ้าได้ลงลายมือชื่อ / ลายพิมพ์นิ้วมือ ไว้เป็นสำคัญต่อหน้าพยานแล้ว

ลงชื่อ.....ผู้มอบอำนาจ/ผู้สูงอายุ
(.....)

ลงชื่อ.....ผู้รับมอบอำนาจ
(.....)

ลงชื่อ.....พยาน
(.....)

ลงชื่อ.....พยาน
(.....)

๒ ๘ ๒๘ ๑๒ ๑ ๘ ๒ ๘ ๒๘

การรบลงทะเบยนพมสทรบงนเบยยงชพพการ

๑ ๑

ตัวอย่าง สมุดประจำตัวคนพิการ และบัตรประจำตัวคนพิการ

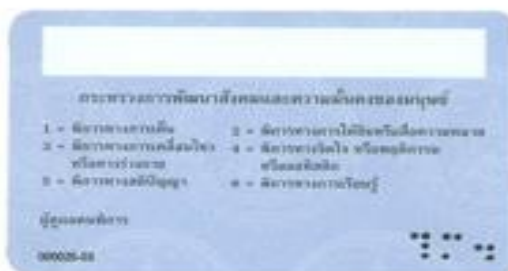

ขั้นตอนการยื่นคำขอลงทะเบียนรับเงินเบี้ยยังชีพผู้พิการ

ให้ผู้พิการที่มีความประสงค์จะลงทะเบียนเพื่อขอรับเงินเบี้ยยังชีพผู้พิการ ดำเนินการดังนี้

(๑) ให้ผู้พิการที่มีคุณสมบัติตามที่กำหนด มายื่นเอกสารหลักฐานต่อเจ้าหน้าที่ด้วยตนเอง หรือในกรณีที่มีความจำเป็นไม่สามารถมายื่นคำขอลงทะเบียนด้วยตนเองได้ หรือผู้พิการอาจมอบอำนาจเป็นลายลักษณ์อักษรให้ผู้อื่นเป็นผู้มายื่นคำขอลงทะเบียนแทนก็ได้

(๒) กรอกรายละเอียดตามแบบคำขอลงทะเบียนรับเงินเบี้ยยังชีพผู้พิการให้ถูกต้องครบถ้วน และให้ยื่นคำขอประกอบกับเอกสารหลักฐานของคณพิการ พร้อมกับสำเนาบัตรประชาชน ของผู้รับมอบอำนาจโดยให้มาลงทะเบียนตามวัน เวลา และสถานที่ ที่เทศบาลตำบลนาหนองทุ่ม

ขั้นตอนการขอบัตรประจำตัวคนพิการ

๑. ไปพบแพทย์เฉพาะทางที่โรงพยาบาลของรัฐเพื่อวินิจฉัยและออกเอกสารรับรองความพิการ
๒. ดำเนินการทำบัตรประจำตัวคนพิการได้ที่ เทศบาลตำบลนาหนองทุ่ม หรือสำนักพัฒนาสังคม และความมั่นคงของมนุษย์จังหวัดหนองบัวลำภู (ศาลากลางจังหวัด ชั้น ๑) โดยใช้เอกสารดังต่อไปนี้
 - ๒.๑ เอกสารรับรองความพิการที่รับรองโดยแพทย์เฉพาะทาง (ฉบับจริง)
 - ๒.๒ รูปถ่ายหน้าตรง ขนาด ๑ นิ้ว จำนวน ๑ ภาพ
 - ๒.๓ สำเนาบัตรประจำตัวประชาชน จำนวน ๑ ฉบับ
 - ๒.๔ สำเนาทะเบียนบ้าน จำนวน ๑ ฉบับ
 - ๒.๕ ถ้าคนพิการมีผู้ดูแลให้นำสำเนาบัตรประจำตัวประชาชน และสำเนาทะเบียนบ้านของผู้ดูแลคนพิการ จำนวนอย่างละ ๑ ฉบับ
๓. กรณีบุคคลอื่นที่ไม่ใช่คนพิการ และผู้ดูแลคนพิการมาติดต่อขอทำบัตรประจำตัวคนพิการให้นำหลักฐาน ตามข้อ ๒.๓ - ๒.๕ มาด้วย

การต่ออายุบัตรประจำตัวคนพิการ

โดยใช้เอกสารดังต่อไปนี้

๑. สมุด/บัตรประจำตัวคนพิการฉบับจริง จำนวน ๑ ฉบับ
๒. รูปถ่ายหน้าตรง ขนาด ๑ นิ้ว จำนวน ๑ ภาพ
๓. สำเนาบัตรประจำตัวประชาชนและสำเนาทะเบียนบ้าน อย่างละ จำนวน ๑ ฉบับ
๔. หลักฐานผู้ดูแลคนพิการมีผู้ดูแล ใช้สำเนาบัตรประจำตัวประชาชน และสำเนาทะเบียนบ้าน อย่างละ ๑ ฉบับ
๕. กรณีบุคคลอื่นที่ไม่ใช่คนพิการ และผู้ดูแลคนพิการมาติดต่อขอต่ออายุบัตรประจำตัวคนพิการให้นำหลักฐานตามข้อ ๓-๔ มาด้วย

การเปลี่ยนแปลงผู้ดูแลคนพิการ

โดยใช้เอกสารดังต่อไปนี้

๑. สมุด/บัตรประจำตัวคนพิการฉบับจริง จำนวน ๑ ฉบับ
๒. สำเนาบัตรประจำตัวประชาชนและสำเนาทะเบียนบ้าน อย่างละ จำนวน ๑ ฉบับ
๓. หลักฐานผู้ดูแลคนพิการคนเดิม ใช้สำเนาบัตรประจำตัวประชาชน และสำเนาทะเบียนบ้าน อย่างละ จำนวน ๑ ฉบับ
๔. หลักฐานผู้ดูแลคนพิการคนใหม่ ใช้สำเนาบัตรประจำตัวประชาชน และสำเนาทะเบียนบ้าน อย่างละ จำนวน ๑ ฉบับ
๕. หนังสือรับรองการเป็นผู้ดูแลคนพิการ จำนวน ๑ ฉบับ

ยื่นเอกสาร หลักฐาน กรอกแบบฟอร์ม
“แบบคำขอลงทะเบียนรับเงินเบี้ยยังชีพคนพิการ”

- | | | | |
|---|-------|---|------|
| ๑. บัตรประจำตัวคนพิการตามกฎหมายว่าด้วยการส่งเสริมคุณภาพชีวิตคนพิการ
ฉบับจริง พร้อมสำเนาบัตรประจำตัวคนพิการ | จำนวน | ๑ | ฉบับ |
| ๒. ทะเบียนบ้าน พร้อมสำเนาทะเบียนบ้าน | จำนวน | ๑ | ฉบับ |
| ๓. สมุดบัญชีเงินฝากธนาคารสำหรับกรณีที่ผู้รับเงินเบี้ยความพิการประสงค์ขอรับเงิน
เบี้ยความพิการผ่านธนาคาร พร้อมสำเนา | จำนวน | ๑ | ฉบับ |
| ๔. หนังสือมอบอำนาจ/ กรณีมอบอำนาจ | จำนวน | ๑ | ฉบับ |
| ๕. สำเนาบัตรประจำตัวประชาชน (ผู้ดูแล) | จำนวน | ๑ | ฉบับ |
| ๖. สำเนาทะเบียนบ้าน (ผู้ดูแล) | จำนวน | ๑ | ฉบับ |

รายการเอกสารหลักฐานประกอบการยื่นคำขอ

ลำดับ	รายการเอกสาร ยืนยันตัวตน	หน่วยงาน ภาครัฐ ผู้ออก เอกสาร	จำนวน เอกสาร ฉบับจริง	จำนวน เอกสาร สำเนา	หน่วย นับ เอกสาร	หมายเหตุ
๑	บัตรประจำตัวคน พิการ ตามกฎหมายว่าด้วย การส่งเสริมคุณภาพ ชีวิตคนพิการ	-	๑	๑	ฉบับ	(พร้อม ลงนาม รับรอง สำเนา ถูกต้อง)
๒	บัตรประจำตัว ประชาชนหรือบัตร อื่นที่ออกให้โดย หน่วยงานของรัฐที่ มีรูปถ่ายพร้อม สำเนา	-	๑	๑	ฉบับ	(พร้อม ลงนาม รับรอง สำเนา ถูกต้อง)
๓	สำเนาทะเบียนบ้าน	-	๑	๑	ฉบับ	(พร้อม ลงนาม รับรอง สำเนา ถูกต้อง)
๔	สำเนาสมุดบัญชีเงิน ฝากธนาคาร สำหรับ กรณีที่ผู้ขอรับเงิน เบี่ยยังชีพผู้พิการ ที่ประสงค์ขอรับเงิน เบี่ยยังชีพผู้พิการ ผ่านธนาคาร	-	๑	๑	ฉบับ	(พร้อม ลงนาม รับรอง สำเนา ถูกต้อง)

เอกสารอื่นๆ สำหรับยื่นเพิ่มเติม

ลำดับ	รายการเอกสารยืนยันตัวตน	หน่วยงานภาครัฐผู้ออกเอกสาร	จำนวนเอกสารฉบับจริง	จำนวนเอกสารสำเนา	หน่วยนับเอกสาร	หมายเหตุ
๑	หนังสือมอบอำนาจ (กรณีมอบอำนาจให้ดำเนินการแทน)	-	๑	-	ฉบับ	
๒	บัตรประจำตัวประชาชนหรือบัตรอื่นที่ออกให้โดยหน่วยงานของรัฐที่มีรูปถ่ายพร้อมสำเนาของผู้รับมอบอำนาจ (กรณีมอบอำนาจให้ดำเนินการแทน)	-	๑	๑	ฉบับ	(พร้อมลงนามรับรองสำเนาถูกต้อง)
๓	ทะเบียนบ้าน	-	๑	๑	ฉบับ	(พร้อมลงนามรับรองสำเนาถูกต้อง)
๔	สมุดบัญชีเงินฝากธนาคารพร้อมสำเนาของผู้รับมอบอำนาจ (กรณีผู้ขอรับเงิน เบี้ยยังชีพ ผู้ประสงค์ขอรับเงิน เบี้ยยังชีพผู้พิการ ประสงค์ขอรับเงิน เบี้ยยังชีพผู้พิการ ผ่านธนาคารของผู้รับมอบอำนาจ)	-	๑	๑	ฉบับ	(พร้อมลงนามรับรองสำเนาถูกต้อง)

แผนผังแสดงขั้นตอนและระยะเวลาการปฏิบัติราชการ (การขึ้นทะเบียนผู้
พิการ)

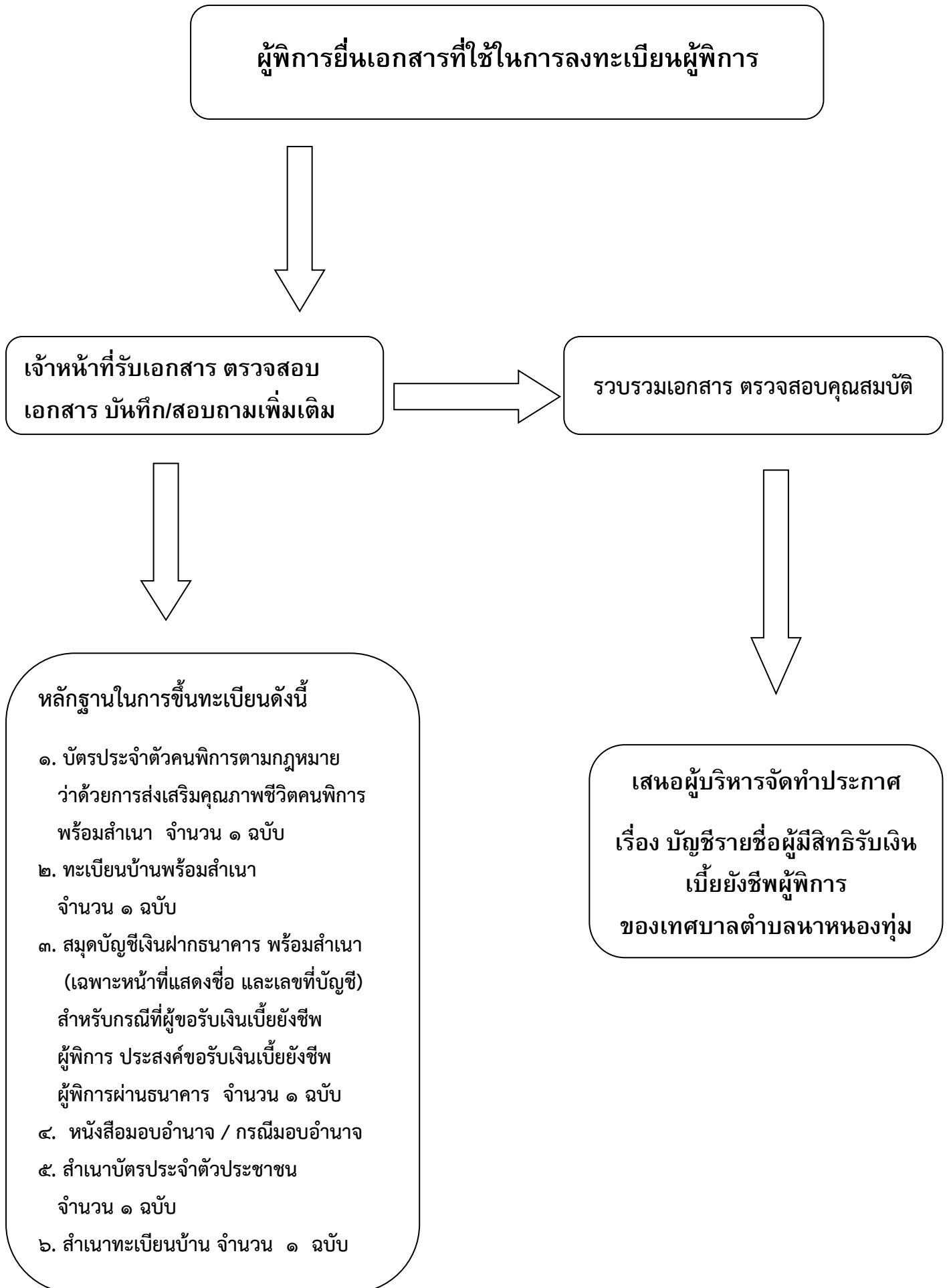

ทะเบียนเลขที่...../.....

บบคำขอขึ้นทะเบียนรับเงินเบี้ยยังชีพผู้พิการ ประจำปีงบประมาณ.....

หมายเหตุ ให้ขีดฆ่าข้อความที่ไม่ต้องการออกและทำเครื่องหมาย ✓ ในช่อง หน้าข้อความที่ต้องการ

ผู้ยื่นคำขอ [] แจ้งด้วยตนเอง [] ผู้ยื่นคำขอแทนตามหนังสือมอบอำนาจ เกี่ยวข้องเป็น.....กับผู้พิการ
ที่ขอขึ้นทะเบียน ชื่อ-สกุล.....

หมายเลขบัตรประชาชนผู้รับมอบอำนาจ

ที่อยู่.....โทรศัพท์.....

ข้อมูลผู้พิการ

เขียนที่.....

วันที่.....เดือน.....พ.ศ.

ด้วยข้าพเจ้า (นาย/นาง/นางสาว) ชื่อ.....นามสกุล.....

เกิดวันที่.....เดือน.....พ.ศ.อายุ.....ปี สัญชาติ.....

มีชื่ออยู่ในสำเนาทะเบียนบ้านเลขที่.....หมู่ที่.....ชุมชน.....

ถนน.....ตำบลกุดดินจี่ อำเภอากลาง จังหวัดหนองบัวลำภู รหัสไปรษณีย์ ๓๙๓๕๐

เบอร์โทรศัพท์.....มือถือ.....

หมายเลขบัตรประชาชนของผู้พิการที่ยื่นคำขอ

สถานภาพสมรส โสด สมรส หม้าย หย่าร้าง แยกกันอยู่ อื่นๆ.....

รายได้ต่อเดือน.....บาท อาชีพ.....

ข้อมูลทั่วไป : สถานภาพการรับสวัสดิการภาครัฐ

ไม่ได้รับการสงเคราะห์เบี้ยยังชีพ ได้รับเงินสงเคราะห์เบี้ยยังชีพผู้ป่วยเอดส์

ได้รับเงินสงเคราะห์เบี้ยความพิการ ย้ายภูมิลำเนาเข้ามาอยู่ใหม่ เมื่อ.....

มีความประสงค์ขอรับเงินเบี้ยยังชีพผู้พิการ ประจำปีงบประมาณ.....โดยวิธีการต่อไปนี้ (เลือก ๑ วิธี)

รับเงินสดด้วยตนเอง รับเงินสดโดยบุคคลที่ได้รับมอบอำนาจจากผู้มีสิทธิ

โอนเข้าบัญชีเงินฝากธนาคารในนามผู้มีสิทธิ โอนเข้าบัญชีเงินฝากธนาคารในนามบุคคลที่ได้รับมอบอำนาจจากผู้มีสิทธิ

ธนาคาร..... เลขที่บัญชี -

พร้อมแนบเอกสาร ดังนี้

สำเนาบัตรประจำตัวประชาชนหรือสำเนาบัตรอื่นที่ออกโดยหน่วยงานของรับที่มีรูปถ่าย สำเนาทะเบียนบ้าน

สำเนาสมุดบัญชีเงินฝากธนาคาร (ในกรณีผู้ขอรับเงินเบี้ยยังชีพผู้พิการประสงค์ขอรับเงินเบี้ยยังชีพผู้พิการผ่านธนาคาร)

หนังสือมอบอำนาจพร้อมสำเนาบัตรประจำตัวประชาชนของผู้รับมอบอำนาจและผู้รับมอบอำนาจ

สำเนาบัญชีเงินฝากธนาคาร.....บัญชีเลขที่.....ชื่อบัญชี.....

“ข้าพเจ้าขอรับรองว่าข้าพเจ้าเป็นผู้มีคุณสมบัติครบถ้วนไม่ได้เป็นผู้รับบำนาญ เบี้ยหวัด บำนาญพิเศษ บำเหน็จรายเดือน หรือสวัสดิการเป็นรายเดือนจากหน่วยงานของรัฐ รัฐวิสาหกิจ หรือองค์กรปกครองส่วนท้องถิ่นและข้อความดังกล่าวข้างต้นเป็นความจริงทุกประการ”

(ลงชื่อ).....

(ลงชื่อ).....

(.....)

(.....)

ผู้ยื่นคำขอ/ผู้รับมอบอำนาจยื่นคำขอ

เจ้าหน้าที่รับลงทะเบียน

หมายเหตุ ให้ขีดฆ่าข้อความที่ไม่ต้องการออก และทำเครื่องหมาย ✓ ในช่อง หน้าข้อความที่ต้องการ

<p>ความเห็นเจ้าหน้าที่ผู้รับจดทะเบียน</p> <p>เรียน คณะกรรมการตรวจสอบคุณสมบัติ ได้ตรวจสอบคุณสมบัติของ นาย/นาง/นางสาว/</p> <p>หมายเลขบัตรประจำตัวประชาชน □-□□□□-□□□□□□ □□ □แล้ว</p> <p><input type="checkbox"/> เป็นผู้มีคุณสมบัติในการลงทะเบียนครบถ้วน</p> <p><input type="checkbox"/> เป็นผู้ที่รอตรวจสอบคุณสมบัติ ณ วันที่มีสิทธิได้รับเงินเบี้ยยังชีพ</p> <p><input type="checkbox"/> เป็นผู้ที่ขาดคุณสมบัติ เนื่องจาก</p> <p>(ลงชื่อ) (นางสาววิชชุดา อังปา) เจ้าหน้าที่ผู้รับจดทะเบียน</p>	<p>ความเห็นคณะกรรมการตรวจสอบคุณสมบัติ</p> <p>เรียน นายกเทศมนตรีตำบลนาหนองทุ่ม คณะกรรมการตรวจสอบคุณสมบัติได้ตรวจสอบแล้ว มีความเห็นดังนี้</p> <p><input type="checkbox"/> สมควรรับขึ้นทะเบียน <input type="checkbox"/> ไม่สมควรรับขึ้นทะเบียน</p> <p>กรรมการ (ลงชื่อ)..... (นางสาวกรรณิกา ฤาปาบุตร)</p> <p>กรรมการ (ลงชื่อ)..... (นางสุนธรี ศรีลาเสียง)</p> <p>กรรมการ (ลงชื่อ)..... (นางสาววิชชุดา อังปา)</p>
--	---

คำสั่ง

รับขึ้นทะเบียน ไม่รับขึ้นทะเบียน อื่น ๆ

(ลงชื่อ) ร้อยตรี
(กวี ศรีดาธรรม)
นายกเทศมนตรีตำบลนาหนองทุ่ม
วัน/เดือน/ปี

(ส่วนนี้ของเจ้าหน้าที่)

ติดตามรอยประให้ผู้พิการที่ยื่นคำขอลงทะเบียนเก็บไว้

.....

นาย/นาง/นางสาว.....นามสกุล.....(ส่วนนี้ของผู้ยื่นคำขอ)

ยื่นแบบคำขอลงทะเบียนเมื่อวันที่เดือน.....พ.ศ.

การลงทะเบียนครั้งนี้ เพื่อขอรับเงินเบี้ยยังชีพผู้พิการ ประจำปีงบประมาณ ๒๕๖๖ โดยจะเริ่มรับเงินเบี้ยยังชีพ
ผู้พิการ ตั้งแต่เดือน ถึงเดือนกันยายน ภายในวันที่ ๑๐ ของทุกเดือน กรณีผู้พิการ
ย้ายที่อยู่ไปอยู่ที่อื่นจะต้องไปลงทะเบียนยื่นคำขอรับเงินเบี้ยยังชีพผู้พิการ ณ ที่องค์กรปกครองส่วนท้องถิ่นแห่งใหม่
ทั้งนี้ เพื่อเป็นการรักษาสีทธิให้ต่อเนื่อง

หนังสือมอบอำนาจ

ที่ เทศบาลตำบลนาหนองทุ่ม

วันที่.....เดือน.....พ.ศ.....

โดยหนังสือฉบับนี้ข้าพเจ้า.....ซึ่งเป็นผู้ถือบัตร.....
เลขที่.....ออกให้ ณ.....เมื่อวันที่.....อยู่บ้านเลขที่.....
หมู่ที่.....ตรอก/ซอย.....ถนน.....แขวง/ตำบล.....
เขต/อำเภอ.....จังหวัด.....โทรศัพท์.....

ขอมอบอำนาจให้.....ซึ่งเป็นผู้ถือบัตร.....
เลขที่.....ออกให้ ณ.....เมื่อวันที่.....อยู่บ้านเลขที่.....
หมู่ที่.....ตรอก/ซอย.....ถนน.....แขวง/ตำบล.....
เขต/อำเภอ.....จังหวัด.....

เป็นผู้มีอำนาจรับเงิน.....แทนข้าพเจ้า “ ทั้งในขณะมีชีวิตอยู่หรือเสียชีวิตแล้ว” จนกว่า
จะมีการเปลี่ยนแปลงการมอบอำนาจ

ข้าพเจ้าขอรับผิดชอบในการที่ผู้รับมอบอำนาจได้กระทำไปตามหนังสือมอบอำนาจนี้เสมือนว่าข้าพเจ้าได้
กระทำด้วยตนเองทั้งสิ้น

เพื่อเป็นหลักฐานข้าพเจ้าได้ลงลายมือชื่อ / ลายพิมพ์นิ้วมือ ไว้เป็นสำคัญต่อหน้าพยานแล้ว

ลงชื่อ.....ผู้มอบอำนาจ/ผู้พิการ
(.....)

ลงชื่อ.....ผู้รับมอบอำนาจ
(.....)

ลงชื่อ.....พยาน
(.....)

ลงชื่อ.....พยาน
(.....)

ข้อแนะนำสำหรับการยื่นคำร้องเพื่อขอรับเงินสงเคราะห์ผู้ป่วยเอดส์

ตามระเบียบกระทรวงมหาดไทยว่าด้วยการจ่ายเงินสงเคราะห์เพื่อการยังชีพขององค์กรปกครองส่วนท้องถิ่น

๑. ผู้ป่วยเอดส์มีสิทธิได้รับเงินสงเคราะห์เบี้ยยังชีพผู้ป่วยเอดส์ ต้องมีใบรับรองแพทย์ ซึ่งออกให้โดย สถานพยาบาลของรัฐ แพทย์ต้องระบุ “เอดส์” / “ผู้ป่วยเอดส์” เท่านั้น
๒. ผู้ป่วยเอดส์ต้องมีภูมิลำเนาอยู่ในเขตเทศบาลนาหนองทุ่ม อำเภอนากลาง จังหวัดหนองบัวลำภู เป็นผู้มิรายได้ไม่เพียงพอแก่การยังชีพหรือถูกทอดทิ้ง หรือขาดผู้อุปการะเลี้ยงดูหรือไม่สามารถประกอบอาชีพเลี้ยงตนเองได้
๓. การยื่นคำร้องขอรับเงินสงเคราะห์ผู้ป่วยเอดส์ สามารถยื่นคำร้องได้ที่ งานสวัสดิการสังคมและสังคมสงเคราะห์ สำนักปลัด เทศบาลตำบลนาหนองทุ่ม โดยนำหลักฐานมาเพื่อประกอบการยื่นดังนี้
 - ๓.๑ ใบรับรองแพทย์ซึ่งออกให้โดยสถานพยาบาลของรัฐ แพทย์ต้องระบุ “เอดส์” / “ผู้ป่วยเอดส์”
 - ๓.๒ บัตรประจำตัวประชาชนฉบับจริง (พร้อมสำเนา)
 - ๓.๓ ทะเบียนบ้านฉบับจริง (พร้อมสำเนา)
 - ๓.๔ สมุดบัญชีธนาคาร
๔. กรณีที่ผู้ป่วยเอดส์ไม่สามารถเดินทางมายื่นคำขอรับการสงเคราะห์ด้วยตนเอง ได้จะมอบอำนาจให้ผู้อุปการะมาดำเนินการแทนได้
๕. กรณีผู้ป่วยเอดส์ เป็นผู้สูงอายุหรือคนพิการ หรือเป็นทั้งผู้สูงอายุและคนพิการ สามารถดำเนินการได้ทั้งหมด

ข้อแนะนำสำหรับการยื่นคำร้องเพื่อขอรับเงินเบี้ยยังชีพผู้ป่วยเอดส์

1. ผู้ป่วยเอดส์มีสิทธิได้รับเงินสงเคราะห์เบี้ยยังชีพผู้ป่วยเอดส์ ต้องมีใบรับรองแพทย์ซึ่งออกให้โดย สถานพยาบาลของรัฐ ยืนยันว่าป่วยเป็นโรคเอดส์จริง
2. ผู้ป่วยเอดส์ต้องมีภูมิลำเนาอยู่ในเขตเทศบาลตำบลนาหนองทุ่ม
3. การยื่นคำร้องขอรับเบี้ยยังชีพผู้ป่วยเอดส์ สามารถยื่นคำร้องได้ที่งานสวัสดิการสังคมและสังคมสงเคราะห์ โดยนำหลักฐานมาเพื่อประกอบการยื่นดังนี้
 - 3.1 ใบรับรองแพทย์ซึ่งออกให้โดยสถานพยาบาลของรัฐ ยืนยันว่าป่วยเป็นโรคเอดส์จริง
 - 3.2 บัตรประจำตัวประชาชนฉบับจริง (พร้อมสำเนา)
 - 3.3 ทะเบียนบ้านฉบับจริง (พร้อมสำเนา)
 - 3.4 สมุดบัญชีเงินฝากธนาคาร (พร้อมสำเนา)
4. กรณีที่ผู้ป่วยเอดส์ไม่สามารถเดินทางมายื่นคำขอรับการสงเคราะห์ด้วยตนเองได้จะมอบอำนาจให้ผู้อุปการะมาดำเนินการแทนได้
5. กรณีผู้ป่วยเอดส์ เป็นผู้สูงอายุหรือคนพิการ หรือเป็นทั้งผู้สูงอายุและคนพิการ สามารถดำเนินการได้ทั้งหมด
6. กรณีผู้ป่วยเอดส์ได้รับเบี้ยยังชีพผู้ป่วยเอดส์แล้วแล้ว ต่อมาได้ย้ายภูมิลำเนา (ย้ายชื่อในทะเบียนบ้าน) ไปอยู่ในเขตองค์กรปกครองส่วนท้องถิ่นอื่น ผู้ป่วยเอดส์ต้องดำเนินการยื่นคำร้องขอรับเบี้ยยังชีพผู้ป่วยเอดส์ อีกครั้ง ณ องค์กรปกครองส่วนท้องถิ่นที่ย้ายภูมิลำเนาเข้าไปอยู่ในใหม่ (เพื่อรับเงินเบี้ยยังชีพผู้ป่วยเอดส์จากองค์กรปกครองส่วนท้องถิ่นที่ย้ายเข้าไปอยู่ในใหม่) ซึ่งถ้าผู้ป่วยเอดส์ไม่ดำเนินการยื่นคำร้องขอรับเบี้ย ยังชีพผู้ป่วยเอดส์ อีกครั้ง ณ องค์กรปกครองส่วนท้องถิ่นที่ย้ายภูมิลำเนาเข้าไปอยู่ในใหม่ ผู้ป่วยเอดส์จะได้รับเงินเบี้ยยังชีพผู้ป่วยเอดส์ ถึงเดือนที่ย้ายภูมิลำเนา เท่านั้น
7. กรณีผู้ป่วยเอดส์ที่ได้รับเงินเบี้ยยังชีพผู้ป่วยเอดส์ เสียชีวิต ผู้ดูแลหรือญาติของผู้ป่วยเอดส์ที่เสียชีวิตต้อง แจ้งให้งานสวัสดิการ สังคมและสังคมสงเคราะห์ทราบ

ใบรับรองแพทย์จะต้องระบุว่าป่วยเป็น โรคเอดส์ /AIDs เท่านั้น หากระบุว่าป่วยเป็น HIV หรือภูมิคุ้มกันบกพร่อง จะไม่เข้าหลักเกณฑ์การรับเงินสงเคราะห์

แบบคำขอลงทะเบียนรับเงินเบี้ยยังชีพผู้ป่วยเอดส์ ประจำปีงบประมาณ.....

เฉพาะกรณีผู้ป่วยเอดส์มอบอำนาจให้บุคคลอื่นมายื่นคำขอลงทะเบียนแทน

ผู้ยื่นคำขอฯ แทนตามหนังสือมอบอำนาจ เกี่ยวข้องเป็น.....กับผู้ป่วยเอดส์ที่

ลงทะเบียน

ชื่อ - สกุล (ผู้รับมอบอำนาจ).....เลขที่บัตรประจำตัวประชาชนผู้รับ

มอบอำนาจ ---- ที่อยู่.....

โทรศัพท์.....

ข้อมูลผู้ป่วยเอดส์

เขียนที่

วันที่.....เดือน.....พ.ศ.....

ด้วยข้าพเจ้า (นาย/นาง/นางสาว) ชื่อ

เกิดวันที่.....เดือน.....พ.ศ.อายุ.....ปี สัญชาติ.....

มีชื่ออยู่ในสำเนาทะเบียนบ้านเลขที่.....หมู่ที่.....ตรอก/ซอย

ถนน.....ตำบล/แขวง.....กุดดินจี่.....อำเภอ.....นางกลาง.....

จังหวัด.....หนองบัวลำภู.....รหัสไปรษณีย์.....โทรศัพท์.....

หมายเลขบัตรประจำตัวประชาชนของผู้ยื่นคำขอ - - -

สถานภาพ โสด สมรส หม้าย หย่าร้าง แยกกันอยู่ อื่น ๆ.....

รายได้ต่อเดือน.....บาท อาชีพ.....

ข้อมูลทั่วไป : สถานภาพรับสวัสดิการภาครัฐ

ไม่ได้รับการสงเคราะห์เบี้ยยังชีพ ได้รับการสงเคราะห์เบี้ยยังชีพผู้ป่วยเอดส์

ได้รับการสงเคราะห์เบี้ยยังชีพความพิการ ย้ายภูมิลำเนาเข้ามาอยู่ใหม่ เมื่อ.....

มีความประสงค์ขอรับเงินเบี้ยยังชีพผู้ป่วยเอดส์ ประจำปีงบประมาณ.....โดยวิธีดังต่อไปนี้ (เลือก ๑ วิธี)

รับเงินสดด้วยตนเอง รับเงินสดโดยบุคคลที่ได้รับมอบอำนาจจากผู้มีสิทธิ

โอนเข้าบัญชีเงินฝากธนาคารในนามผู้มีสิทธิ โอนเข้าบัญชีเงินฝากธนาคารในนามบุคคลที่ได้รับมอบอำนาจจากผู้มีสิทธิ

ธนาคารสาขาเลขที่บัญชี - - -

พร้อมแนบเอกสาร ดังนี้

สำเนาบัตรประจำตัวประชาชน หรือสำเนาบัตรอื่นที่ออกโดยหน่วยงานของรัฐที่มีรูปถ่าย

สำเนาทะเบียนบ้าน

สำเนาสมุดบัญชีเงินฝากธนาคาร (ในกรณีผู้ขอรับเงินเบี้ยยังชีพผู้สูงอายุประสงค์ขอรับเงินเบี้ยยังชีพผู้สูงอายุผ่านธนาคาร)

ใบรับรองแพทย์

หนังสือมอบอำนาจพร้อมสำเนาบัตรประจำตัวประชาชนของผู้มอบอำนาจและผู้รับมอบอำนาจ

ข้าพเจ้าขอรับรองว่าข้าพเจ้าเป็นผู้มีคุณสมบัติครบถ้วน ไม่ได้เป็นผู้รับบำนาญหรือสวัสดิการเป็นรายเดือนจากหน่วยงานของรัฐ รัฐวิสาหกิจ หรือองค์กรปกครองส่วนท้องถิ่น และขอรับรองว่าข้อความดังกล่าวข้างต้นเป็นความจริง ทุกประการ

(ลงชื่อ).....

(ลงชื่อ).....

(.....)

(นางสาววิชุดา อังป้า)

ผู้ยื่นคำขอ/ผู้รับมอบอำนาจยื่นคำขอ

เจ้าหน้าที่ผู้รับลงทะเบียน

หมายเหตุ : ให้ขีดฆ่าข้อความที่ไม่ต้องการออก และทำเครื่องหมาย ในช่อง หน้าข้อความที่ต้องการ

<p>ความเห็นเจ้าหน้าที่ผู้รับจดทะเบียน เรียน คณะกรรมการตรวจสอบคุณสมบัติ ได้ตรวจสอบคุณสมบัติของ นาย/นาง/นางสาว/ หมายเลขบัตรประจำตัวประชาชน □ - □□□□ - □□□□□□ - □□□□ แล้ว <input type="checkbox"/> เป็นผู้ที่มีคุณสมบัติ ในการลงทะเบียนครบถ้วน <input type="checkbox"/> เป็นผู้ที่รอตรวจสอบคุณสมบัติ ณ วันที่มีสิทธิได้รับเงินเบี้ยยังชีพ <input type="checkbox"/> เป็นผู้ที่ขาดคุณสมบัติ เนื่องจาก (ลงชื่อ)..... (นางสาววิชชุดา อีงปา) เจ้าหน้าที่ผู้รับจดทะเบียน</p>	<p>ความเห็นคณะกรรมการตรวจสอบคุณสมบัติ เรียน นายกเทศมนตรีตำบลนาหนองทุ่ม คณะกรรมการตรวจสอบคุณสมบัติได้ตรวจสอบแล้วมี ความเห็นดังนี้ <input type="checkbox"/> สมควรรับขึ้นทะเบียน <input type="checkbox"/> ไม่สมควรรับขึ้นทะเบียน กรรมการ (ลงชื่อ) (นางสาวกรรณิกา ธิปาบุตร) กรรมการ (ลงชื่อ) (นางสุคนธ์ณี ศรีลาเอียง) กรรมการ (ลงชื่อ) (นางสาววิชชุดา อีงปา)</p>
<p>คำสั่ง</p> <p style="text-align: center;"> <input type="checkbox"/> รับขึ้นทะเบียน <input type="checkbox"/> ไม่รับขึ้นทะเบียน <input type="checkbox"/> อื่น ๆ..... ลงชื่อ ร้อยตรี..... (กวี ศรีตาธรรม) นายกเทศมนตรีตำบลนาหนองทุ่ม วันที่.....เดือน..... พ.ศ.....</p>	

ตัดตามรอยเส้นประ ให้ผู้ป่วยเอดส์ที่ยื่นคำขอลงทะเบียนเก็บไว้.....

ยื่นแบบคำขอลงทะเบียนเมื่อวันที่.....เดือน..... พ.ศ.
การลงทะเบียนครั้งนี้ เพื่อขอรับเงินเบี้ยยังชีพผู้ป่วยเอดส์ ประจำปีงบประมาณ..... โดยจะได้รับเงิน
เบี้ยยังชีพผู้ป่วยเอดส์ ตั้งแต่เดือน.....ถึง เดือน..... ในอัตราเดือนละ ๕๐๐ บาท
ภายในวันที่ ๑๐ ของทุกเดือน กรณีผู้ป่วยเอดส์ย้ายภูมิลำเนาไปอยู่ที่อื่น จะต้องไปลงทะเบียนยื่นคำขอรับเงินเบี้ยยังชีพ
ผู้ป่วยเอดส์ ณ ที่องค์กรปกครองส่วนท้องถิ่นแห่งใหม่ ทั้งนี้เพื่อเป็นการรักษาสวัสดิภาพ ให้ต่อเนื่อง

หนังสือมอบอำนาจ

ที่ เทศบาลตำบลนาหนองทุ่ม

วันที่.....เดือน.....พ.ศ.....

โดยหนังสือฉบับนี้ข้าพเจ้า.....ซึ่งเป็นผู้ถือบัตร.....
เลขที่.....ออกให้ ณ.....เมื่อวันที่.....อยู่บ้านเลขที่.....
หมู่ที่.....ตรอก/ซอย.....ถนน.....แขวง/ตำบล.....
เขต/อำเภอ.....จังหวัด.....โทรศัพท์.....

ขอมอบอำนาจให้.....ซึ่งเป็นผู้ถือบัตร.....
เลขที่.....ออกให้ ณ.....เมื่อวันที่.....อยู่บ้านเลขที่.....
หมู่ที่.....ตรอก/ซอย.....ถนน.....แขวง/ตำบล.....
เขต/อำเภอ.....จังหวัด.....

เป็นผู้มีอำนาจรับเงิน.....แทนข้าพเจ้า “ ทั้งในขณะมีชีวิตอยู่หรือเสียชีวิตแล้ว ”
จนกว่าจะมีการเปลี่ยนแปลงการมอบอำนาจ

ข้าพเจ้าขอรับผิดชอบในการที่ผู้รับมอบอำนาจได้กระทำไปตามหนังสือมอบอำนาจนี้เสมือนว่าข้าพเจ้าได้
กระทำด้วยตนเองทั้งสิ้น

เพื่อเป็นหลักฐานข้าพเจ้าได้ลงลายมือชื่อ / ลายพิมพ์นิ้วมือ ไว้เป็นสำคัญต่อหน้าพยานแล้ว

ลงชื่อ.....ผู้มอบอำนาจ/ผู้พิการ
(.....)

ลงชื่อ.....ผู้รับมอบอำนาจ
(.....)

ลงชื่อ.....พยาน
(.....)

ลงชื่อ.....พยาน
(.....)

ขั้นตอนการรับลงทะเบียนผู้สูงอายุ เดิม 10 นาที/ราย เวลาปฏิบัติงานที่ปรับลด 3-5 นาที/ราย

แผนผังแสดงขั้นตอนและระยะเวลาการปฏิบัติราชการ

(การรับขึ้นทะเบียนผู้สูงอายุ)

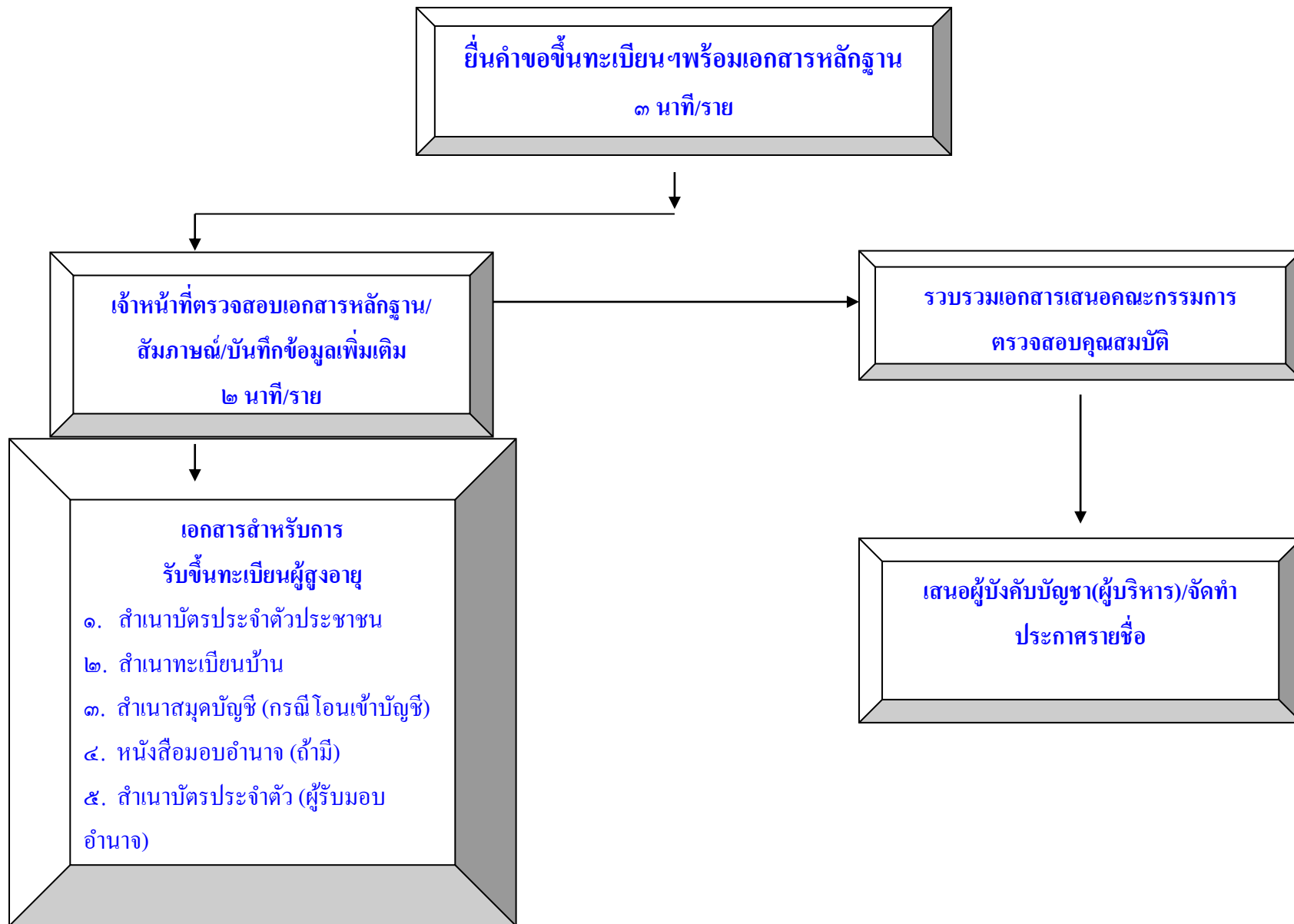

ขั้นตอนการรับลงทะเบียนผู้พิการ เดิม 10 นาที/ราย เวลาปฏิบัติงานที่ปรับลด 3-5 นาที/ราย

แผนผังแสดงขั้นตอนและระยะเวลาการปฏิบัติราชการ

(การรับขึ้นทะเบียนผู้พิการ)

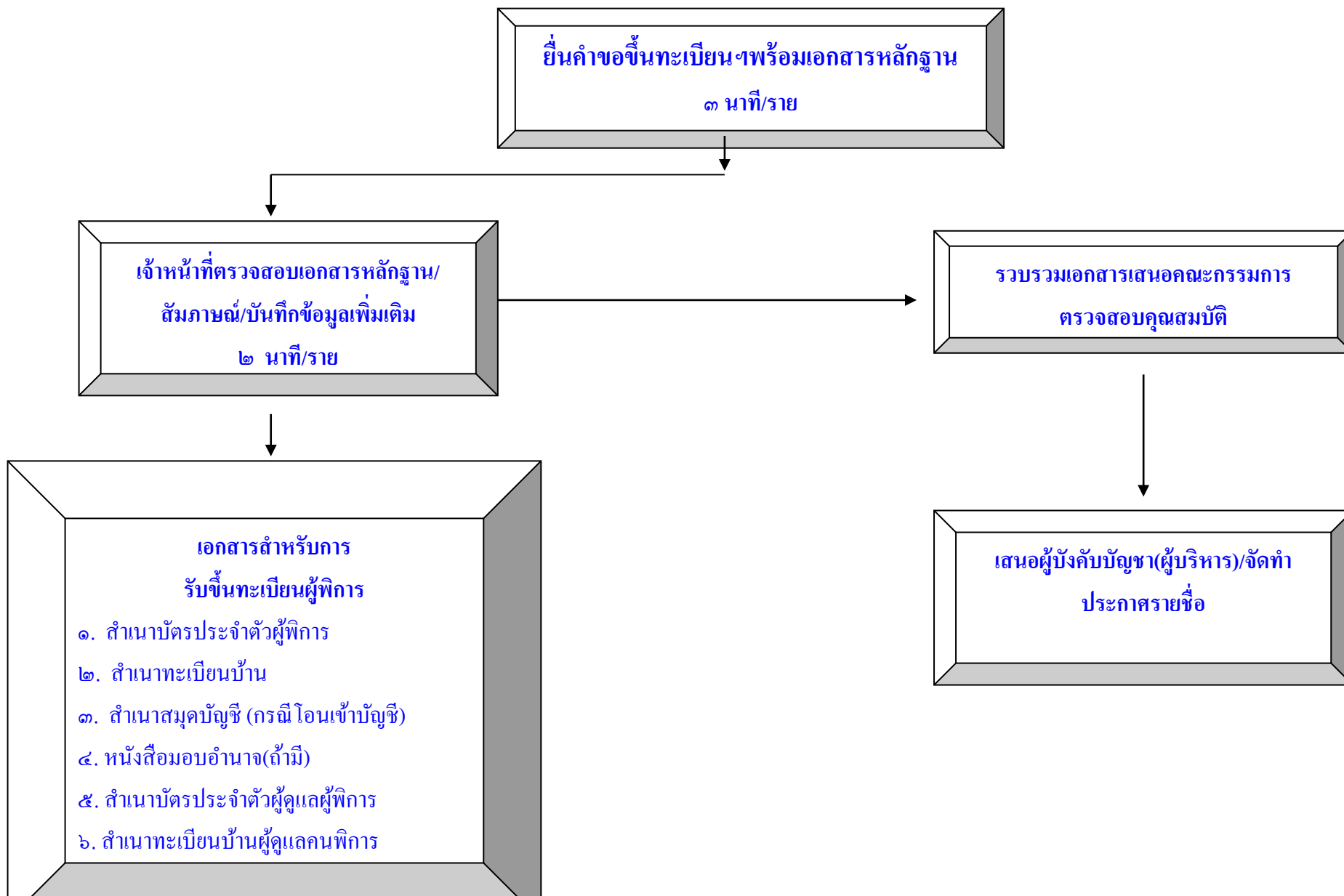

ขั้นตอนการรับลงทะเบียนผู้ป่วยเอดส์ เดิม 10 นาที/ราย เวลาปฏิบัติงานที่ปรับลด 3-5 นาที/ราย

แผนผังแสดงขั้นตอนและระยะเวลาการปฏิบัติราชการ

(การเบิก-จ่ายเบี้ยยังชีพผู้ป่วยเอดส์)

