



คู่มือประชาชน

เทศบาลตำบลนาหนองทุ่ม อำเภอนากลาง จังหวัดหนองบัวลำภู

- การลงทะเบียนและยื่นคำขอรับเบี้ยยังชีพผู้สูงอายุ
- การลงทะเบียนและยื่นคำขอรับเบี้ยยังชีพผู้พิการ
- การยื่นคำร้องเพื่อขอรับเงินเบี้ยยังชีพผู้ป่วยเอดส์



สัญลักษณ์ผู้สูงอายุ



สัญลักษณ์คนพิการ



สัญลักษณ์วันเอดส์โลก

รายการเอกสารหลักฐานประกอบการยื่นคำขอรับลงทะเบียนผู้สูงอายุ

ลำดับ	รายการเอกสาร ยืนยันตัวตน	หน่วยงาน ภาครัฐ ผู้ ออก เอกสาร	จำนวน เอกสาร ฉบับจริง	จำนวน เอกสาร สำเนา	หน่วย นับ เอกสาร	หมายเหตุ
๑	บัตรประจำตัว ประชาชนหรือบัตร อื่นที่ออกให้โดย หน่วยงานของรัฐ ที่มีรูปถ่ายพร้อม สำเนา	-	๑	๑	ฉบับ	(พร้อม ลงนาม รับรอง สำเนา ถูกต้อง)
๒	สำเนาทะเบียนบ้าน	-	๑	๑	ฉบับ	(พร้อม ลงนาม รับรอง สำเนา ถูกต้อง)
๓	สำเนาสมุดบัญชีเงิน ฝากธนาคาร สำหรับ กรณีและผู้ขอรับเงิน เบี้ยยังชีพผู้สูงอายุ ที่ประสงค์ขอรับเงิน เบี้ยยังชีพผู้สูงอายุ ผ่านธนาคาร	-	๑	๑	ฉบับ	(พร้อม ลงนาม รับรอง สำเนา ถูกต้อง)

เอกสารอื่นๆ สำหรับยื่นเพิ่มเติม

ลำดับ	รายการเอกสารยืนยันตัวตน	หน่วยงานภาครัฐผู้ออกเอกสาร	จำนวนเอกสารฉบับจริง	จำนวนเอกสารสำเนา	หน่วยนับเอกสาร	หมายเหตุ
๑	สมุดบัญชีเงินฝากธนาคารพร้อมสำเนา (กรณีที่ผู้ขอรับเงินเบี้ยยังชีพผู้ประสงค์ขอรับเงินเบี้ยยังชีพผู้สูงอายุประสงค์ขอรับเงินเบี้ยยังชีพผู้สูงอายุผ่านธนาคาร)	-	๑	๑	ฉบับ	(พร้อมลงนามรับรองสำเนาถูกต้อง)
๒	หนังสือมอบอำนาจ (กรณีมอบอำนาจให้ดำเนินการแทน)	-	๑	-	ฉบับ	
๓	บัตรประจำตัวประชาชนหรือบัตรอื่นที่ออกให้โดยหน่วยงานของรัฐที่มีรูปถ่ายพร้อมสำเนาของผู้รับมอบอำนาจ (กรณีมอบอำนาจให้ดำเนินการแทน)	-	๑	๑	ฉบับ	(พร้อมลงนามรับรองสำเนาถูกต้อง)
๔	สมุดบัญชีเงินฝากธนาคารพร้อมสำเนาของผู้รับมอบอำนาจ (กรณีผู้ขอรับเงินเบี้ยยังชีพผู้ประสงค์ขอรับเงินเบี้ยยังชีพผู้สูงอายุประสงค์ขอรับเงินเบี้ยยังชีพผู้สูงอายุผ่านธนาคารของผู้รับมอบอำนาจ)	-	๑	๑	ฉบับ	(พร้อมลงนามรับรองสำเนาถูกต้อง)

แผนผังแสดงขั้นตอน (การขึ้นทะเบียนผู้สูงอายุ)

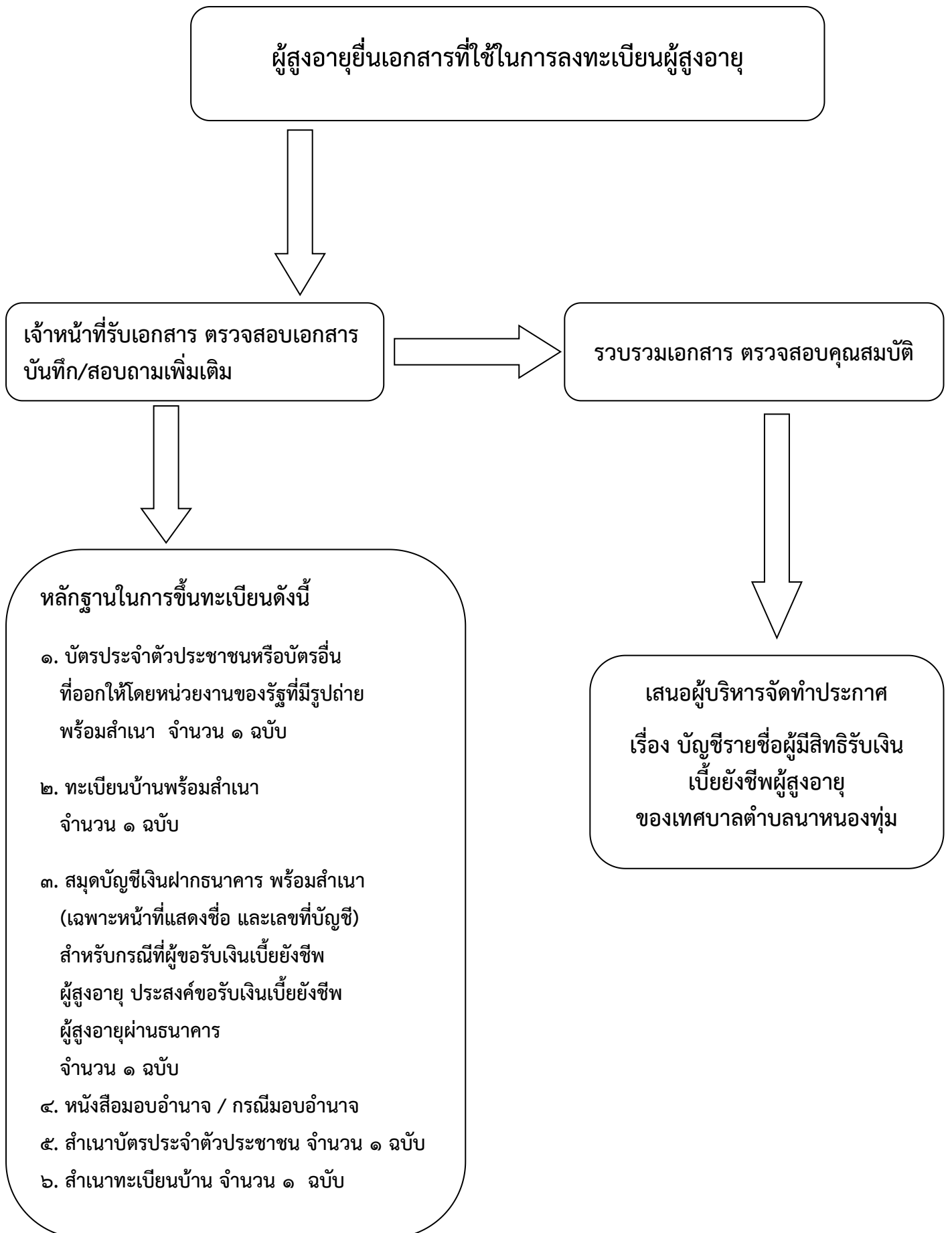

ผู้ยื่นคำขอ/ผู้รับมอบอำนาจยื่นคำขอ

เจ้าหน้าที่รับลงทะเบียน

หมายเหตุ ให้ขีดฆ่าข้อความที่ไม่ต้องการออก และทำเครื่องหมาย ✓ ในช่อง หน้าข้อความที่ต้องการ

-๒-

<p>ความเห็นเจ้าหน้าที่ผู้รับจดทะเบียน</p> <p>เรียน คณะกรรมการตรวจสอบคุณสมบัติ</p> <p>ได้ตรวจสอบคุณสมบัติของ นาย/นาง/นางสาว/</p> <p>.....</p> <p>หมายเลขบัตรประจำตัวประชาชน</p> <p><input type="checkbox"/> - <input type="checkbox"/><input type="checkbox"/><input type="checkbox"/><input type="checkbox"/> - <input type="checkbox"/><input type="checkbox"/><input type="checkbox"/><input type="checkbox"/><input type="checkbox"/> <input type="checkbox"/> <input type="checkbox"/></p> <p><input type="checkbox"/> เป็นผู้ที่มีคุณสมบัติในการลงทะเบียนครบถ้วน</p> <p><input type="checkbox"/> เป็นผู้ที่รอตรวจสอบคุณสมบัติ ณ วันที่มีสิทธิได้รับเงินเบี้ยยังชีพ</p> <p><input type="checkbox"/> เป็นผู้ที่ขาดคุณสมบัติ เนื่องจาก</p> <p>.....</p> <p>(ลงชื่อ)</p> <p>(นางสาววิชชุดา อึ้งปา)</p> <p>เจ้าหน้าที่ผู้รับจดทะเบียน</p>	<p>ความเห็นคณะกรรมการตรวจสอบคุณสมบัติ</p> <p>เรียน นายกเทศมนตรีตำบลนาหนองทุ่ม</p> <p>คณะกรรมการตรวจสอบคุณสมบัติได้ตรวจสอบแล้ว</p> <p>มีความเห็นดังนี้</p> <p><input type="checkbox"/> สมควรรับขึ้นทะเบียน <input type="checkbox"/> ไม่สมควรรับขึ้นทะเบียน</p> <p>กรรมการ (ลงชื่อ).....</p> <p>(นางสาวกรรณิกา ภาปาบุตร)</p> <p>กรรมการ (ลงชื่อ).....</p> <p>(นางสาวศุคนันท์ ศรีลาเสียง)</p> <p>กรรมการ (ลงชื่อ).....</p> <p>(นางสาววิชชุดา อึ้งปา)</p>
<p>คำสั่ง</p> <p><input type="checkbox"/> รับขึ้นทะเบียน <input type="checkbox"/> ไม่รับขึ้นทะเบียน <input type="checkbox"/> อื่น ๆ</p> <p>(ลงชื่อ) ร้อยตรี</p> <p>(กวี ศรีดาธรรม)</p> <p>นายกเทศมนตรีตำบลนาหนองทุ่ม</p> <p>วัน/เดือน/ปี</p>	

(ส่วนนี้ของเจ้าหน้าที่)

ติดตามรอยประ... ให้ผู้สูงอายุที่ยื่นคำขอลงทะเบียนกับเพื่อเป็นหลักฐานการลงทะเบียน

ยื่นแบบคำขอลงทะเบียนเมื่อวันที่เดือน.....พ.ศ.

การลงทะเบียนครั้งนี้ เพื่อขอรับเงินเบี้ยยังชีพผู้สูงอายุโดยจะได้รับเงินเบี้ยยังชีพผู้สูงอายุตามที่คุณสมบัติครบถ้วนและตามช่วงระยะเวลาในการลงทะเบียน ภายในวันที่ ๑๐ ของทุกเดือน โดยได้รับตั้งแต่เดือน..... พ.ศ.....

เป็นต้นไป กรณีผู้สูงอายุย้ายภูมิลำเนาไปอยู่ที่อื่นจะต้องไปลงทะเบียนยื่นคำขอรับเงินเบี้ยยังชีพผู้สูงอายุ ณ ที่องค์กรปกครองส่วนท้องถิ่นแห่งใหม่นับตั้งแต่วันที่ย้ายแต่ไม่เกินเดือนพฤศจิกายนของปีนั้น ทั้งนี้ผู้สูงอายุจะได้เบี้ยผู้สูงอายุ ณ องค์การปกครองส่วนท้องถิ่นเดิมจนสิ้นปีงบประมาณที่ได้ลงทะเบียนไว้ และรับที่องค์กรปกครองส่วนท้องถิ่นใหม่ในปีงบประมาณถัดไป

หนังสือมอบอำนาจ

ที่ เทศบาลตำบลนาหนองทุ่ม
วันที่.....เดือน.....พ.ศ.....

โดยหนังสือฉบับนี้ข้าพเจ้า.....ซึ่งเป็นผู้ถือบัตร.....
เลขที่.....ออกให้ ณ.....เมื่อวันที่.....อยู่บ้านเลขที่.....
หมู่ที่.....ตรอก/ซอย.....ถนน.....แขวง/ตำบล.....
เขต/อำเภอ.....จังหวัด.....โทรศัพท์.....

ขอมอบอำนาจให้.....ซึ่งเป็นผู้ถือบัตร.....
เลขที่.....ออกให้ ณ.....เมื่อวันที่.....อยู่บ้านเลขที่.....
หมู่ที่.....ตรอก/ซอย.....ถนน.....แขวง/ตำบล.....
เขต/อำเภอ.....จังหวัด.....

เป็นผู้มีอำนาจรับเงิน.....แทนข้าพเจ้า “ ทั้งในขณะมีชีวิตอยู่หรือเสียชีวิตแล้ว ”
จนกว่าจะมีการเปลี่ยนแปลงการมอบอำนาจ

ข้าพเจ้าขอรับผิดชอบในการที่ผู้รับมอบอำนาจได้กระทำไปตามหนังสือมอบอำนาจนี้เสมือนว่าข้าพเจ้าได้
กระทำด้วยตนเองทั้งสิ้น

เพื่อเป็นหลักฐานข้าพเจ้าได้ลงลายมือชื่อ / ลายพิมพ์นิ้วมือ ไว้เป็นสำคัญต่อหน้าพยานแล้ว

ลงชื่อ.....ผู้มอบอำนาจ/ผู้สูงอายุ
(.....)

ลงชื่อ.....ผู้รับมอบอำนาจ
(.....)

ลงชื่อ.....พยาน
(.....)

ลงชื่อ.....พยาน
(.....)

การรับลงทะเบียนผู้มีสิทธิรับเงินเบี้ยยังชีพผู้พิการ

ตัวอย่าง สมุดประจำตัวคนพิการ และบัตรประจำตัวคนพิการ



ขั้นตอนการยื่นคำขอลงทะเบียนรับเงินเบี้ยยังชีพผู้พิการ

ให้ผู้พิการที่มีความประสงค์จะลงทะเบียนเพื่อขอรับเงินเบี้ยยังชีพผู้พิการ ดำเนินการดังนี้

(๑) ให้ผู้พิการที่มีคุณสมบัติตามที่กำหนด มายื่นเอกสารหลักฐานต่อเจ้าหน้าที่ด้วยตนเอง หรือในกรณีที่มีความจำเป็นไม่สามารถมายื่นคำขอลงทะเบียนด้วยตนเองได้

หรือผู้พิการอาจมอบอำนาจเป็นลายลักษณ์อักษรให้ผู้อื่นเป็นผู้มายื่นคำขอลงทะเบียนแทนก็ได้

(๒) กรอกรายละเอียดตามแบบคำขอลงทะเบียนรับเงินเบี้ยยังชีพผู้พิการให้ถูกต้องครบถ้วน และให้ยื่นคำขอประกอบกับเอกสารหลักฐานของคนพิการ พร้อมกับสำเนาบัตรประชาชน ของผู้รับมอบอำนาจโดยให้มาลงทะเบียนตามวัน เวลา และสถานที่ ที่เทศบาลตำบลนาหนองทุ่ม

ขั้นตอนการขอบัตรประจำตัวคนพิการ

๑. ไปพบแพทย์เฉพาะทางที่โรงพยาบาลของรัฐเพื่อวินิจฉัยและออกเอกสารรับรองความพิการ

๒. ดำเนินการทำบัตรประจำตัวคนพิการได้ที่ เทศบาลตำบลนาหนองทุ่ม หรือสำนักพัฒนาสังคม และความมั่นคงของมนุษย์จังหวัดหนองบัวลำภู (ศาลากลางจังหวัด ชั้น ๑) โดยใช้เอกสาร ดังต่อไปนี้

๒.๑ เอกสารรับรองความพิการที่รับรองโดยแพทย์เฉพาะทาง (ฉบับจริง)

๒.๒ รูปถ่ายหน้าตรง ขนาด ๑ นิ้ว จำนวน ๑ ภาพ

๒.๓ สำเนาบัตรประจำตัวประชาชน จำนวน ๑ ฉบับ

๒.๔ สำเนาทะเบียนบ้าน จำนวน ๑ ฉบับ

๒.๕ ถ้าคนพิการมีผู้ดูแลให้นำสำเนาบัตรประจำตัวประชาชน และสำเนาทะเบียนบ้าน ของผู้ดูแลคนพิการ จำนวนอย่างละ ๑ ฉบับ

๓. กรณีบุคคลอื่นที่ไม่ใช่คนพิการ และผู้ดูแลคนพิการมาติดต่อขอทำบัตรประจำตัวคนพิการ ให้นำหลักฐาน ตามข้อ ๒.๓ - ๒.๔ มาด้วย

การต่ออายุบัตรประจำตัวคนพิการ

โดยใช้เอกสารดังต่อไปนี้

๑. สมุด/บัตรประจำตัวคนพิการฉบับจริง จำนวน ๑ ฉบับ
๒. รูปถ่ายหน้าตรง ขนาด ๑ นิ้ว จำนวน ๑ ภาพ
๓. สำเนาบัตรประจำตัวประชาชนและสำเนาทะเบียนบ้าน อย่างละ จำนวน ๑ ฉบับ
๔. หลักฐานผู้ดูแลคนพิการมีผู้ดูแล ใช้สำเนาบัตรประจำตัวประชาชน และสำเนาทะเบียนบ้าน อย่างละ ๑ ฉบับ
๕. กรณีบุคคลอื่นที่ไม่ใช่คนพิการ และผู้ดูแลคนพิการมาติดต่อขอต่ออายุบัตรประจำตัวคนพิการให้นำหลักฐานตามข้อ ๓-๔ มาด้วย

การเปลี่ยนแปลงผู้ดูแลคนพิการ

โดยใช้เอกสารดังต่อไปนี้

๑. สมุด/บัตรประจำตัวคนพิการฉบับจริง จำนวน ๑ ฉบับ
๒. สำเนาบัตรประจำตัวประชาชนและสำเนาทะเบียนบ้าน อย่างละ จำนวน ๑ ฉบับ
๓. หลักฐานผู้ดูแลคนพิการคนเดิม ใช้สำเนาบัตรประจำตัวประชาชน และสำเนาทะเบียนบ้าน อย่างละ จำนวน ๑ ฉบับ
๔. หลักฐานผู้ดูแลคนพิการคนใหม่ ใช้สำเนาบัตรประจำตัวประชาชน และสำเนาทะเบียนบ้าน อย่างละ จำนวน ๑ ฉบับ
๕. หนังสือรับรองการเป็นผู้ดูแลคนพิการ จำนวน ๑ ฉบับ

ยื่นเอกสาร หลักฐาน กรอกแบบฟอร์ม
“แบบคำขอลงทะเบียนรับเงินเบี้ยยังชีพคนพิการ ”

- | | | | |
|---|-------|---|------|
| ๑. บัตรประจำตัวคนพิการตามกฎหมายว่าด้วยการส่งเสริมคุณภาพชีวิตคนพิการ
ฉบับจริง พร้อมสำเนาบัตรประจำตัวคนพิการ | จำนวน | ๑ | ฉบับ |
| ๒. ทะเบียนบ้าน พร้อมสำเนาทะเบียนบ้าน | จำนวน | ๑ | ฉบับ |
| ๓. สมุดบัญชีเงินฝากธนาคารสำหรับกรณีที่ผู้รับเงินเบี้ยความพิการประสงค์ขอรับเงิน
เบี้ยความพิการผ่านธนาคาร พร้อมสำเนา | จำนวน | ๑ | ฉบับ |
| ๔. หนังสือมอบอำนาจ/ กรณีมอบอำนาจ | จำนวน | ๑ | ฉบับ |
| ๕. สำเนาบัตรประจำตัวประชาชน (ผู้ดูแล) | จำนวน | ๑ | ฉบับ |
| ๖. สำเนาทะเบียนบ้าน (ผู้ดูแล) | จำนวน | ๑ | ฉบับ |

รายการเอกสารหลักฐานประกอบการยื่นคำขอ

ลำดับ	รายการเอกสาร ยืนยันตัวตน	หน่วยงาน ภาครัฐ ผู้ออก เอกสาร	จำนวน เอกสาร ฉบับจริง	จำนวน เอกสาร สำเนา	หน่วย นับ เอกสาร	หมายเหตุ
๑	บัตรประจำตัวคนพิการ ตามกฎหมายว่าด้วย การส่งเสริมคุณภาพ ชีวิตคนพิการ	-	๑	๑	ฉบับ	(พร้อม ลงนาม รับรอง สำเนา ถูกต้อง)
๒	บัตรประจำตัว ประชาชนหรือบัตร อื่นที่ออกให้โดย หน่วยงานของรัฐที่ มีรูปถ่ายพร้อม สำเนา	-	๑	๑	ฉบับ	(พร้อม ลงนาม รับรอง สำเนา ถูกต้อง)
๓	สำเนาทะเบียนบ้าน	-	๑	๑	ฉบับ	(พร้อม ลงนาม รับรอง สำเนา ถูกต้อง)
๔	สำเนาสมุดบัญชีเงิน ฝากธนาคาร สำหรับ กรณีและผู้ขอรับเงิน เบี้ยยังชีพผู้พิการ ที่ประสงค์ขอรับเงิน เบี้ยยังชีพผู้พิการ ผ่านธนาคาร	-	๑	๑	ฉบับ	(พร้อม ลงนาม รับรอง สำเนา ถูกต้อง)

เอกสารอื่นๆ สำหรับยื่นเพิ่มเติม

ลำดับ	รายการเอกสารยืนยันตัวตน	หน่วยงานภาครัฐผู้ออกเอกสาร	จำนวนเอกสารฉบับจริง	จำนวนเอกสารสำเนา	หน่วยนับเอกสาร	หมายเหตุ
๑	หนังสือมอบอำนาจ (กรณีมอบอำนาจให้ดำเนินการแทน)	-	๑	-	ฉบับ	
๒	บัตรประจำตัวประชาชนหรือบัตรอื่นที่ออกให้โดยหน่วยงานของรัฐที่มีรูปถ่ายพร้อมสำเนาของผู้รับมอบอำนาจ (กรณีมอบอำนาจให้ดำเนินการแทน)	-	๑	๑	ฉบับ	(พร้อมลงนามรับรองสำเนาถูกต้อง)
๓	ทะเบียนบ้าน	-	๑	๑	ฉบับ	(พร้อมลงนามรับรองสำเนาถูกต้อง)
๔	สมุดบัญชีเงินฝากธนาคารพร้อมสำเนาของผู้รับมอบอำนาจ (กรณีผู้ขอรับเงิน เบี้ยยังชีพ ผู้ประสงค์ขอรับเงิน เบี้ยยังชีพผู้พิการ ประสงค์ขอรับเงิน เบี้ยยังชีพผู้พิการ ผ่านธนาคารของผู้รับมอบอำนาจ)	-	๑	๑	ฉบับ	(พร้อมลงนามรับรองสำเนาถูกต้อง)

แผนผังแสดงขั้นตอนและระยะเวลาการปฏิบัติราชการ (การขึ้นทะเบียนผู้พิการ)

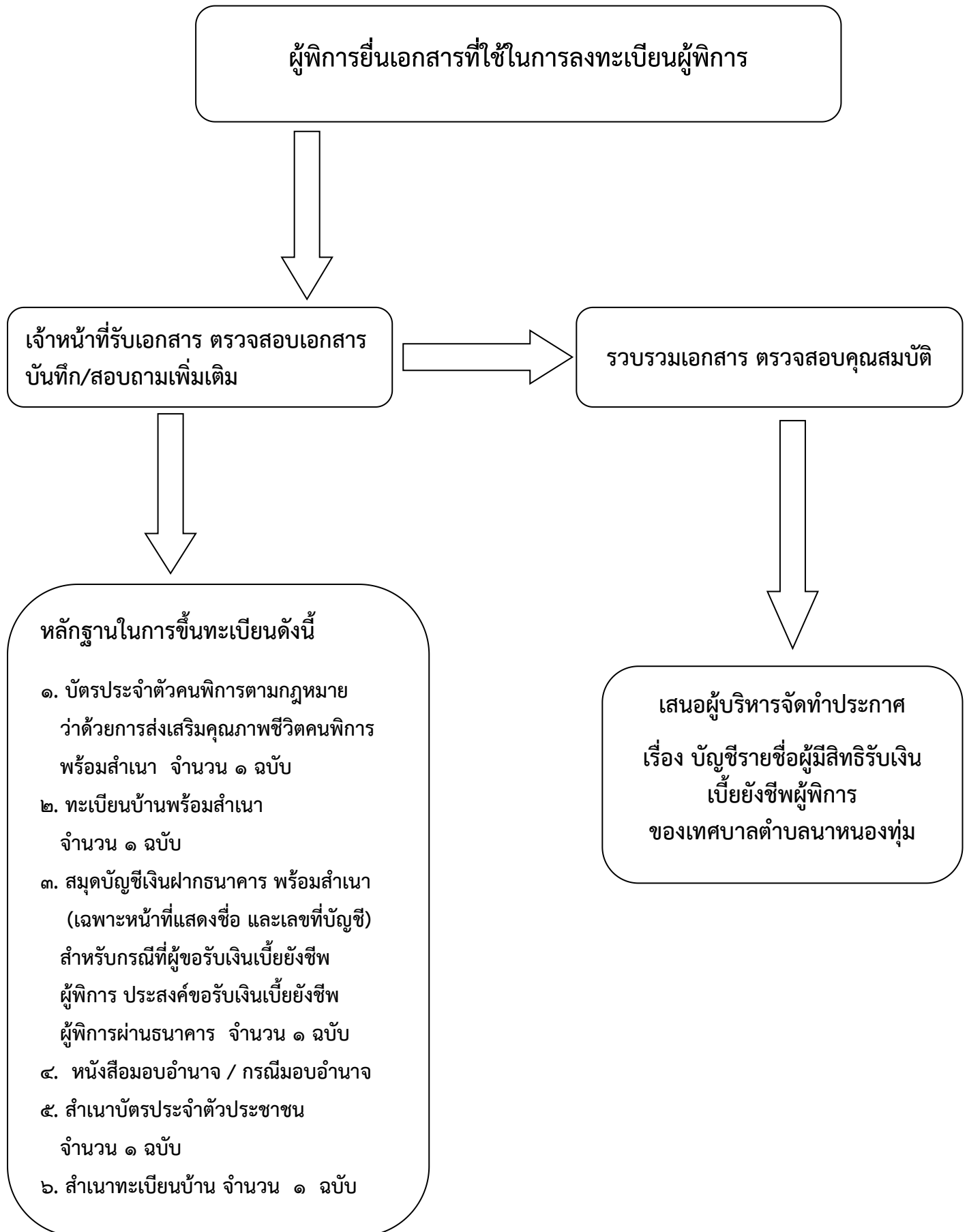

แบบคำขอขึ้นทะเบียนรับเงินเบี้ยยังชีพผู้พิการ ประจำปีงบประมาณ พ.ศ. ๒๕๖๖

หมายเหตุ ให้ขีดฆ่าข้อความที่ไม่ต้องการออกและทำเครื่องหมาย ✓ ในช่อง หน้าข้อความที่ต้องการ

ผู้ยื่นคำขอ [] แจ้งด้วยตนเอง [] ผู้ยื่นคำขอแทนตามหนังสือมอบอำนาจ เกี่ยวข้องเป็น.....กับผู้พิการ
ที่ขอขึ้นทะเบียน ชื่อ-สกุล.....

หมายเลขบัตรประชาชนผู้รับมอบอำนาจ

ที่อยู่.....โทรศัพท์.....

ข้อมูลผู้พิการ

เขียนที่.....

วันที่.....เดือน.....พ.ศ.

ด้วยข้าพเจ้า (นาย/นาง/นางสาว) ชื่อ.....นามสกุล.....

เกิดวันที่.....เดือน.....พ.ศ.อายุ.....ปี สัญชาติ.....

มีชื่ออยู่ในสำเนาทะเบียนบ้านเลขที่.....หมู่ที่.....ชุมชน.....

ถนน.....ตำบลกุดดินจี่ อำเภอากลาง จังหวัดหนองบัวลำภู รหัสไปรษณีย์ ๓๙๓๕๐

เบอร์โทรศัพท์.....มือถือ.....

หมายเลขบัตรประชาชนของผู้พิการที่ยื่นคำขอ

สถานภาพสมรส โสด สมรส หม้าย หย่าร้าง แยกกันอยู่ อื่นๆ.....

รายได้ต่อเดือน.....บาท อาชีพ.....

ข้อมูลทั่วไป : สถานภาพการรับสวัสดิการภาครัฐ

- ไม่ได้รับการสงเคราะห์เบี้ยยังชีพ ได้รับเงินสงเคราะห์เบี้ยยังชีพผู้ป่วยเอดส์
 ได้รับเงินสงเคราะห์เบี้ยความพิการ ย้ายภูมิลำเนาเข้ามาอยู่ใหม่ เมื่อ.....

มีความประสงค์ขอรับเงินเบี้ยยังชีพผู้พิการ ประจำปีงบประมาณ พ.ศ. ๒๕๖๕ โดยวิธีการต่อไปนี้ (เลือก ๑ วิธี)

- รับเงินสดด้วยตนเอง รับเงินสดโดยบุคคลที่ได้รับมอบอำนาจจากผู้มีสิทธิ
 โอนเข้าบัญชีเงินฝากธนาคารในนามผู้มีสิทธิ โอนเข้าบัญชีเงินฝากธนาคารในนามบุคคลที่ได้รับมอบอำนาจจากผู้มีสิทธิ

ธนาคาร.....เลขที่บัญชี -

พร้อมแนบเอกสาร ดังนี้

- สำเนาบัตรประจำตัวประชาชนหรือสำเนาบัตรอื่นที่ออกโดยหน่วยงานของรับที่มีรูปถ่าย สำเนาทะเบียนบ้าน
 สำเนาสมุดบัญชีเงินฝากธนาคาร (ในกรณีผู้ขอรับเงินเบี้ยยังชีพผู้พิการประสงค์ขอรับเงินเบี้ยยังชีพผู้พิการผ่านธนาคาร)
 หนังสือมอบอำนาจพร้อมสำเนาบัตรประจำตัวประชาชนของผู้รับมอบอำนาจและผู้รับมอบอำนาจ
 สำเนาบัญชีเงินฝากธนาคาร.....บัญชีเลขที่.....ชื่อบัญชี.....

“ข้าพเจ้าขอรับรองว่าข้าพเจ้าเป็นผู้มีคุณสมบัติครบถ้วนไม่ได้เป็นผู้รับบำนาญ เบี้ยหวัด บำนาญพิเศษ บำเหน็จรายเดือน หรือสวัสดิการเป็นรายเดือนจากหน่วยงานของรัฐ รัฐวิสาหกิจ หรือองค์กรปกครองส่วนท้องถิ่นและข้อความดังกล่าวข้างต้นเป็นความจริงทุกประการ”

(ลงชื่อ).....

(ลงชื่อ).....

(.....)

(.....)

ผู้ยื่นคำขอ/ผู้รับมอบอำนาจยื่นคำขอ

เจ้าหน้าที่รับลงทะเบียน

หมายเหตุ ให้ขีดฆ่าข้อความที่ไม่ต้องการออก และทำเครื่องหมาย ✓ ในช่อง หน้าข้อความที่ต้องการ

<p>ความเห็นเจ้าหน้าที่ผู้รับจดทะเบียน</p> <p>เรียน คณะกรรมการตรวจสอบคุณสมบัติ ได้ตรวจสอบคุณสมบัติของ นาย/นาง/นางสาว/</p> <p>หมายเลขบัตรประจำตัวประชาชน □-□□□□-□□□□□□ □□ □แล้ว</p> <p><input type="checkbox"/> เป็นผู้มีคุณสมบัติในการลงทะเบียนครบถ้วน</p> <p><input type="checkbox"/> เป็นผู้ที่รอตรวจสอบคุณสมบัติ ณ วันที่มีสิทธิได้รับเงินเบี้ยยังชีพ</p> <p><input type="checkbox"/> เป็นผู้ที่ขาดคุณสมบัติ เนื่องจาก</p> <p>(ลงชื่อ) (นางสาววิชชุดา อังปา) เจ้าหน้าที่ผู้รับจดทะเบียน</p>	<p>ความเห็นคณะกรรมการตรวจสอบคุณสมบัติ</p> <p>เรียน นายกเทศมนตรีตำบลนาหนองทุ่ม คณะกรรมการตรวจสอบคุณสมบัติได้ตรวจสอบแล้ว มีความเห็นดังนี้</p> <p><input type="checkbox"/> สมควรรับขึ้นทะเบียน <input type="checkbox"/> ไม่สมควรรับขึ้นทะเบียน</p> <p>กรรมการ (ลงชื่อ)..... (นางสาวกรรณิกา ธิปาบุตร)</p> <p>กรรมการ (ลงชื่อ)..... (นางสุนธรี ศรีลาเสียง)</p> <p>กรรมการ (ลงชื่อ)..... (นางสาววิชชุดา อังปา)</p>
--	---

คำสั่ง

รับขึ้นทะเบียน ไม่รับขึ้นทะเบียน อื่น ๆ

(ลงชื่อ) ร้อยตรี
(กวี ศรีดาธรรม)
นายกเทศมนตรีตำบลนาหนองทุ่ม
วัน/เดือน/ปี

(ส่วนนี้ของเจ้าหน้าที่)

ติดตามรอยประให้ผู้พิการที่ยื่นคำขอลงทะเบียนเก็บไว้

.....

นาย/นาง/นางสาว.....นามสกุล.....(ส่วนนี้ของผู้ยื่นคำขอ)

ยื่นแบบคำขอลงทะเบียนเมื่อวันที่เดือน.....พ.ศ.

การลงทะเบียนครั้งนี้ เพื่อขอรับเงินเบี้ยยังชีพผู้พิการ ประจำปีงบประมาณ ๒๕๖๖ โดยจะเริ่มรับเงินเบี้ยยังชีพผู้พิการ ตั้งแต่เดือน ๒๕๖๕ ถึงเดือนกันยายน ๒๕๖๖ ภายในวันที่ ๑๐ ของทุกเดือน กรณีผู้พิการย้ายที่อยู่ไปอยู่ที่อื่นจะต้องไปลงทะเบียนยื่นคำขอรับเงินเบี้ยยังชีพผู้พิการ ณ ที่องค์กรปกครองส่วนท้องถิ่นแห่งใหม่ ทั้งนี้ เพื่อเป็นการรักษาสีทธิให้ต่อเนื่อง

หนังสือมอบอำนาจ

ที่ เทศบาลตำบลนาหนองทุ่ม
วันที่.....เดือน.....พ.ศ.....

โดยหนังสือฉบับนี้ข้าพเจ้า.....ซึ่งเป็นผู้ถือบัตร.....
เลขที่.....ออกให้ ณ.....เมื่อวันที่.....อยู่บ้านเลขที่.....
หมู่ที่.....ตรอก/ซอย.....ถนน.....แขวง/ตำบล.....
เขต/อำเภอ.....จังหวัด.....โทรศัพท์.....

ขอมอบอำนาจให้.....ซึ่งเป็นผู้ถือบัตร.....
เลขที่.....ออกให้ ณ.....เมื่อวันที่.....อยู่บ้านเลขที่.....
หมู่ที่.....ตรอก/ซอย.....ถนน.....แขวง/ตำบล.....
เขต/อำเภอ.....จังหวัด.....

เป็นผู้มีอำนาจรับเงิน.....แทนข้าพเจ้า “ ทั้งในขณะมีชีวิตอยู่หรือเสียชีวิตแล้ว” จนกว่า
จะมีการเปลี่ยนแปลงการมอบอำนาจ

ข้าพเจ้าขอรับผิดชอบในการที่ผู้รับมอบอำนาจได้กระทำไปตามหนังสือมอบอำนาจนี้เสมือนว่าข้าพเจ้าได้
กระทำด้วยตนเองทั้งสิ้น

เพื่อเป็นหลักฐานข้าพเจ้าได้ลงลายมือชื่อ / ลายพิมพ์นิ้วมือ ไว้เป็นสำคัญต่อหน้าพยานแล้ว

ลงชื่อ.....ผู้มอบอำนาจ/ผู้พิจารณา
(.....)

ลงชื่อ.....ผู้รับมอบอำนาจ
(.....)

ลงชื่อ.....พยาน
(.....)

ลงชื่อ.....พยาน
(.....)

ข้อแนะนำสำหรับการยื่นคำร้องเพื่อขอรับเงินสงเคราะห์ผู้ป่วยเอดส์

ตามระเบียบกระทรวงมหาดไทยว่าด้วยการจ่ายเงินสงเคราะห์เพื่อการยังชีพขององค์กรปกครองส่วนท้องถิ่น พ.ศ. ๒๕๔๘

๑. ผู้ป่วยเอดส์มีสิทธิได้รับเงินสงเคราะห์เบี้ยยังชีพผู้ป่วยเอดส์ ต้องมีใบรับรองแพทย์ ซึ่งออกให้โดย สถานพยาบาลของรัฐ แพทย์ต้องระบุ “เอดส์” / “ผู้ป่วยเอดส์” เท่านั้น
๒. ผู้ป่วยเอดส์ต้องมีภูมิลำเนาอยู่ในเขตเทศบาลนาหนองทุ่ม อำเภอากลาง จังหวัดหนองบัวลำภู เป็นผู้มิรายนัดไม่เพียงพอแก่การยังชีพหรือถูกทอดทิ้ง หรือขาดผู้อุปการะเลี้ยงดูหรือไม่สามารถประกอบอาชีพเลี้ยงตนเองได้
๓. การยื่นคำร้องขอรับเงินสงเคราะห์ผู้ป่วยเอดส์ สามารถยื่นคำร้องได้ที่ งานสวัสดิการสังคมและสังคมสงเคราะห์ สำนักปลัด เทศบาลตำบลนาหนองทุ่ม โดยนำหลักฐานมาเพื่อประกอบการยื่นดังนี้
 - ๓.๑ ใบรับรองแพทย์ซึ่งออกให้โดยสถานพยาบาลของรัฐ แพทย์ต้องระบุ “เอดส์” / “ผู้ป่วยเอดส์”
 - ๓.๒ บัตรประจำตัวประชาชนฉบับจริง (พร้อมสำเนา)
 - ๓.๓ ทะเบียนบ้านฉบับจริง (พร้อมสำเนา)
 - ๓.๔ สมุดบัญชีธนาคาร
๔. กรณีที่ผู้ป่วยเอดส์ไม่สามารถเดินทางมายื่นคำขอรับการสงเคราะห์ด้วยตนเอง ได้จะมอบอำนาจให้ผู้อุปการะมาดำเนินการแทนได้
๕. กรณีผู้ป่วยเอดส์ เป็นผู้สูงอายุหรือคนพิการ หรือเป็นทั้งผู้สูงอายุและคนพิการ สามารถดำเนินการได้ทั้งหมด

ข้อเสนอแนะสำหรับการยื่นคำร้องเพื่อขอรับเงินเบี้ยยังชีพผู้ป่วยเอดส์

๑. ผู้ป่วยเอดส์มีสิทธิได้รับเงินสงเคราะห์เบี้ยยังชีพผู้ป่วยเอดส์ ต้องมีใบรับรองแพทย์ซึ่งออกให้โดย สถานพยาบาลของรัฐ ยืนยันว่าป่วยเป็นโรคเอดส์จริง
๒. ผู้ป่วยเอดส์ต้องมีภูมิลำเนาอยู่ในเขตเทศบาลตำบลนาหนองทุ่ม
๓. การยื่นคำร้องขอรับเบี้ยยังชีพผู้ป่วยเอดส์ สามารถยื่นคำร้องได้ที่งานสวัสดิการสังคมและสังคมสงเคราะห์ โดยนำหลักฐานมาเพื่อประกอบการยื่นดังนี้
 - ๓.๑ ใบรับรองแพทย์ซึ่งออกให้โดยสถานพยาบาลของรัฐ ยืนยันว่าป่วยเป็นโรคเอดส์จริง
 - ๓.๒ บัตรประจำตัวประชาชนฉบับจริง (พร้อมสำเนา)
 - ๓.๓ ทะเบียนบ้านฉบับจริง (พร้อมสำเนา)
 - ๓.๔ สมุดบัญชีเงินฝากธนาคาร (พร้อมสำเนา)
๔. กรณีที่ผู้ป่วยเอดส์ไม่สามารถเดินทางมายื่นคำขอรับการสงเคราะห์ด้วยตนเองได้จะมอบอำนาจให้ผู้อุปการะมาดำเนินการแทนได้

ข้อแนะนำสำหรับการยื่นคำร้องเพื่อขอรับเงินเบี้ยยังชีพผู้ป่วยเอดส์
(ต่อ)

๕. กรณีผู้ป่วยเอดส์ เป็นผู้สูงอายุหรือคนพิการ หรือเป็นทั้งผู้สูงอายุ และคนพิการ สามารถดำเนินการได้ทั้งหมด
๖. กรณีผู้ป่วยเอดส์ได้รับเบี้ยยังชีพผู้ป่วยเอดส์แล้วแล้ว ต่อมาได้ย้าย ภูมิลำเนา (ย้ายชื่อในทะเบียนบ้าน) ไปอยู่ในเขตองค์กรปกครอง ส่วนท้องถิ่นอื่น ผู้ป่วยเอดส์ต้องดำเนินการยื่นคำร้องขอรับ เบี้ยยังชีพผู้ป่วยเอดส์ อีกครั้ง ณ องค์กรปกครองส่วนท้องถิ่น ที่ย้ายภูมิลำเนาเข้าไปอยู่ใหม่ (เพื่อรับเงินเบี้ยยังชีพผู้ป่วยเอดส์ จากองค์กรปกครองส่วนท้องถิ่นที่ย้ายเข้าไปอยู่ใหม่) ซึ่งถ้าผู้ป่วยเอดส์ไม่ดำเนินการยื่นคำร้องขอรับเบี้ย ยังชีพ ผู้ป่วยเอดส์ อีกครั้ง ณ องค์กรปกครองส่วนท้องถิ่นที่ย้ายภูมิลำเนา เข้าไปอยู่ใหม่ ผู้ป่วยเอดส์จะได้รับเงินเบี้ยยังชีพผู้ป่วยเอดส์ ถึงเดือนที่ย้ายภูมิลำเนา เท่านั้น
๗. กรณีผู้ป่วยเอดส์ที่ได้รับเงินเบี้ยยังชีพผู้ป่วยเอดส์ เสียชีวิต ผู้ดูแล หรือญาติของผู้ป่วยเอดส์ที่เสียชีวิตต้อง แจ้งให้งานสวัสดิการ สังคมและสังคมสงเคราะห์ทราบ

ใบรับรองแพทย์จะต้องระบุว่าป่วยเป็น **โรคเอดส์ /AIDs**
เท่านั้น หากระบุว่าป่วยเป็น HIV หรือภูมิคุ้มกันบกพร่อง
จะไม่เข้าหลักเกณฑ์การรับเงินสงเคราะห์

<p>ความเห็นเจ้าหน้าที่ผู้รับจดทะเบียน เรียน คณะกรรมการตรวจสอบคุณสมบัติ ได้ตรวจสอบคุณสมบัติของ นาย/นาง/นางสาว/ หมายเลขบัตรประจำตัวประชาชน <input type="text"/> - <input type="text"/><input type="text"/><input type="text"/><input type="text"/> - <input type="text"/><input type="text"/><input type="text"/><input type="text"/><input type="text"/> - <input type="text"/><input type="text"/><input type="text"/> แล้ว <input type="checkbox"/> เป็นผู้มื้คุณสมบัติ ในการลงทะเบียนครบถ้วน <input type="checkbox"/> เป็นผู้ที่รอตรวจสอบคุณสมบัติ ณ วันที่มีสิทธิได้รับเงินเบี้ยยังชีพ <input type="checkbox"/> เป็นผู้ที่ขาดคุณสมบัติ เนื่องจาก (ลงชื่อ)..... (นางสาววิชชุดา อึ้งปา) เจ้าหน้าที่ผู้รับจดทะเบียน</p>	<p>ความเห็นคณะกรรมการตรวจสอบคุณสมบัติ เรียน นายกเทศมนตรีตำบลนาหนองทุ่ม คณะกรรมการตรวจสอบคุณสมบัติได้ตรวจสอบแล้ว มีความเห็นดังนี้ <input type="checkbox"/> สมควรรับขึ้นทะเบียน <input type="checkbox"/> ไม่สมควรรับขึ้นทะเบียน กรรมการ (ลงชื่อ) (นางสาวกรรณิกา ธิปาบุตร) กรรมการ (ลงชื่อ) (นางสุคนธ์ณี ศรีลาเฮียง) กรรมการ (ลงชื่อ) (นางสาววิชชุดา อึ้งปา)</p>
--	---

คำสั่ง

รับขึ้นทะเบียน ไม่รับขึ้นทะเบียน อื่น ๆ.....

ลงชื่อ ร้อยตรี.....
(กวี ศรีตาธรรม)
นายกเทศมนตรีตำบลนาหนองทุ่ม

วันที่.....เดือน..... พ.ศ.....

ตัดตามรอยเส้นประ ให้ผู้ป่วยเอดส์ที่ยื่นคำขอลงทะเบียนเก็บไว้.....

ยื่นแบบคำขอลงทะเบียนเมื่อวันที่.....เดือน..... พ.ศ.....

การลงทะเบียนครั้งนี้ เพื่อขอรับเงินเบี้ยยังชีพผู้ป่วยเอดส์ ประจำปีงบประมาณ พ.ศ. ๒๕๖๖ โดยจะได้รับเงินเบี้ยยังชีพผู้ป่วยเอดส์ ตั้งแต่เดือน.....ถึง เดือน..... ในอัตราเดือนละ ๕๐๐ บาท ภายในวันที่ ๑๐ ของทุกเดือน กรณีผู้ป่วยเอดส์ย้ายภูมิลำเนาไปอยู่ที่อื่น จะต้องไปลงทะเบียนยื่นคำขอรับเงินเบี้ยยังชีพผู้ป่วยเอดส์ ณ ที่องค์กรปกครองส่วนท้องถิ่นแห่งใหม่ภายในเดือน พฤศจิกายน ๒๕๖๖ ทั้งนี้เพื่อเป็นการรักษาสิทธิ์ ให้ต่อเนื่อง

หนังสือมอบอำนาจ

ที่ เทศบาลตำบลนาหนองทุ่ม
วันที่.....เดือน.....พ.ศ.....

โดยหนังสือฉบับนี้ข้าพเจ้า.....ซึ่งเป็นผู้ถือบัตร.....
เลขที่.....ออกให้ ณ.....เมื่อวันที่.....อยู่บ้านเลขที่.....
หมู่ที่.....ตรอก/ซอย.....ถนน.....แขวง/ตำบล.....
เขต/อำเภอ.....จังหวัด.....โทรศัพท์.....

ขอมอบอำนาจให้.....ซึ่งเป็นผู้ถือบัตร.....
เลขที่.....ออกให้ ณ.....เมื่อวันที่.....อยู่บ้านเลขที่.....
หมู่ที่.....ตรอก/ซอย.....ถนน.....แขวง/ตำบล.....
เขต/อำเภอ.....จังหวัด.....

เป็นผู้มีอำนาจรับเงิน.....แทนข้าพเจ้า “ ทั้งในขณะมีชีวิตอยู่หรือเสียชีวิตแล้ว ”
จนกว่าจะมีการเปลี่ยนแปลงการมอบอำนาจ

ข้าพเจ้าขอรับผิดชอบในการที่ผู้รับมอบอำนาจได้กระทำไปตามหนังสือมอบอำนาจนี้เสมือนว่าข้าพเจ้าได้
กระทำด้วยตนเองทั้งสิ้น

เพื่อเป็นหลักฐานข้าพเจ้าได้ลงลายมือชื่อ / ลายพิมพ์นิ้วมือ ไว้เป็นสำคัญต่อหน้าพยานแล้ว

ลงชื่อ.....ผู้มอบอำนาจ/ผู้พินิจการ
(.....)

ลงชื่อ.....ผู้รับมอบอำนาจ
(.....)

ลงชื่อ.....พยาน
(.....)

ลงชื่อ.....พยาน
(.....)

ขั้นตอนการรับลงทะเบียนผู้สูงอายุ เดิม ๑๐ นาที/ราย เวลาปฏิบัติงานที่ปรับลด ๓-๕ นาที/ราย

แผนผังแสดงขั้นตอนและระยะเวลาการปฏิบัติราชการ
(การรับขึ้นทะเบียนผู้สูงอายุ)

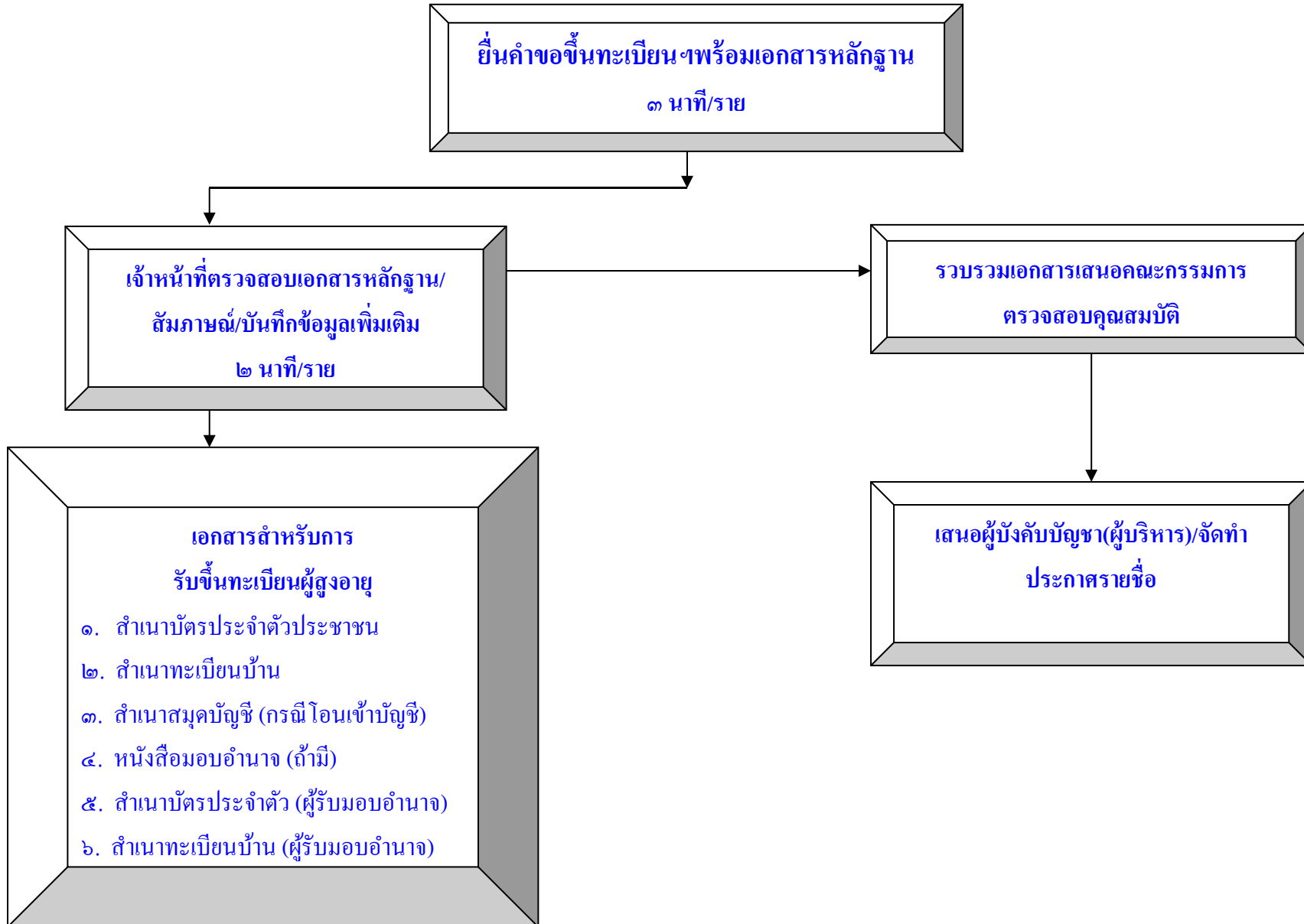

ขั้นตอนการรับลงทะเบียนผู้พิการ เดิม ๑๐ นาที/ราย เวลาปฏิบัติงานที่ปรับลด ๓-๕ นาที/ราย

แผนผังแสดงขั้นตอนและระยะเวลาการปฏิบัติราชการ (การรับขึ้นทะเบียนผู้พิการ)

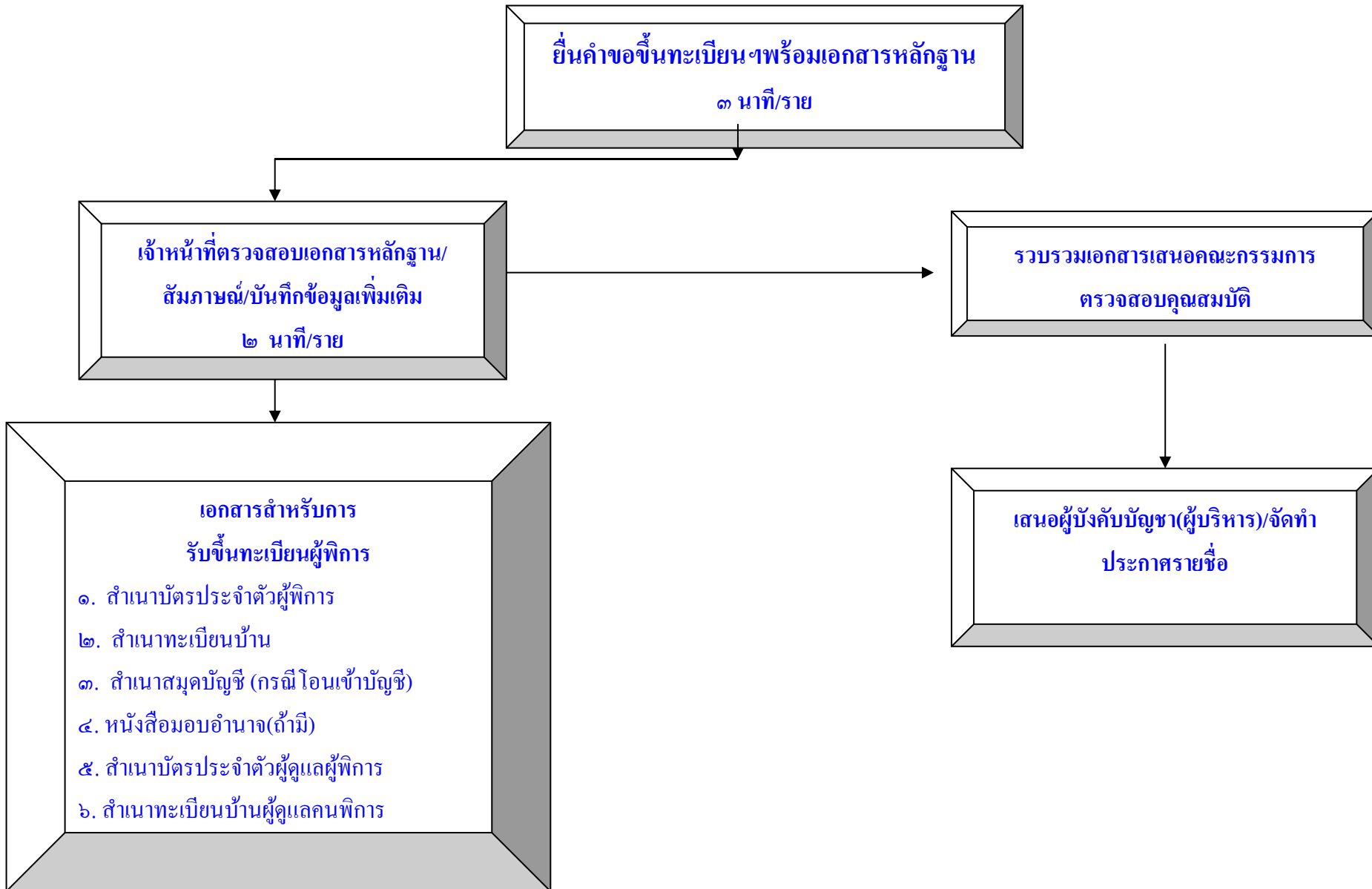

ขั้นตอนการรับลงทะเบียนผู้ป่วยเอดส์ เดิม ๑๐ นาที/ราย เวลาปฏิบัติงานที่ปรับลด ๓-๕ นาที/ราย

แผนผังแสดงขั้นตอนและระยะเวลาการปฏิบัติราชการ
(การเบิก-จ่ายเบี้ยยังชีพผู้ป่วยเอดส์)

